



## KOMMUNIKATIONS-LÖSUNGEN UND IT-SERVICES

PUBLIC CLOUD

PRIVATE CLOUD

ON-PREMISE

# SICHER RICHTUNG ZUKUNFT



Liebe Interessenten,

kaum eine andere **Branche entwickelt sich so rasant** wie der Bereich **IT und Telekommunikation**. Gestern noch wurden geschäftliche Unterhaltungen aus dem Büro heraus über die hausinterne Telefonanlage geführt, heute liegt diese oftmals schon in der Cloud. Wir telefonieren ganz selbstverständlich über unser Headset im Homeoffice mit Kunden und Geschäftspartnern oder unterhalten uns bei gleicher Rufnummer via Smartphone auf dem Weg zum nächsten Termin.

**Unified Communications (UC) lässt Grenzen innerhalb der Kommunikation verschwinden** und sorgt **für eine bessere Zusammenarbeit**. Kolleginnen und Kollegen sind heute via Chat erreichbar. Wollen wir unsere Bildschirmansicht mit jemandem teilen, haben wir dank Screensharing-Funktion die Möglichkeit dazu. Und: Es lässt sich an Besprechungen teilnehmen, ohne vor Ort zu sein. Lebenssecht, dank modernster Hybridlösungen von Kamera und Konferenztelefon.

Die **steigende Komplexität stellt die IT-Infrastruktur** im Unternehmen jedoch auch **vor neue Herausforderungen**. Sensible Daten müssen geschützt werden. Prozesse müssen wirtschaftlich und gleichzeitig zukunftsfähig sein. Hier bedarf es **innovativer, intelligenter und individueller Lösungen**. Ob Virtualisierung in der Cloud, Netzwerkimplementierung, Datensicherung oder Hardware, mit unserer Expertise verhelfen wir Ihnen zu einer **effektiven IT-Infrastruktur** und sorgen für die **Stabilität und Sicherheit** im Unternehmen.

Egal welche Anforderungen Ihr Geschäftsmodell an die Kommunikation und IT-Infrastruktur in Ihrem Unternehmen stellt, egal wie groß ihr Team ist – wir finden **die für Sie maßgeschneiderte Lösung** und sorgen so für mehr Effizienz in Ihren Prozessen. **Fast 30 Jahre Erfahrung**, ein **erstklassiger Kundenservice** mit direkten Ansprechpartnern vor Ort, die Vielfalt an **renommierten Produkt-partnern** sowie ein vielschichtiges **Netzwerk an starken Partnern** sprechen für uns. Wir führen Sie sicher durch den Dschungel der Kommunikation - überzeugen Sie sich selbst.

Wir freuen uns auf Sie!

Ihr Carsten Engel  
Gründer und Geschäftsführer von E-KOMM IT & Kommunikation

## Profitieren Sie von:

- 30 Jahren **Erfahrung** im Bereich von Telekommunikationssystemen
- erstklassigem **Service**
- persönlichen **Ansprechpartnern**
- unserer Nähe zu Ihrem **Standort**
- einem umfangreichen **Portfolio** aus IT und Kommunikation
- unserer Vielfalt an renommierten **Produktpartnern**
- einem hervorragenden **Preis-Leistungs-Verhältnis**
- zahlreichen **Dienstleistungen** aus einer Hand
- unserem starken **Netzwerk** aus Partnern in ergänzenden Fachgebieten

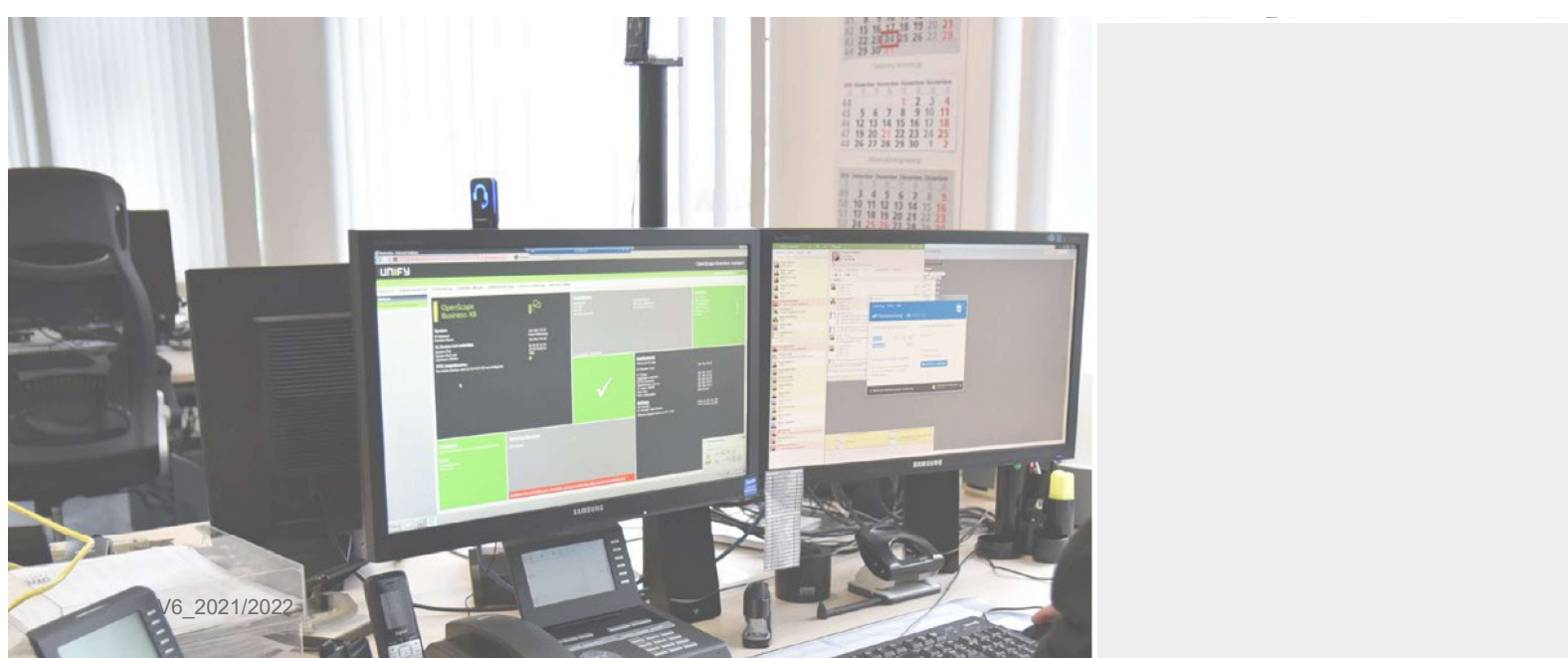

# UNIFY



Unify (ehemals Siemens) ist die weltweit führende Marke für Kommunikationssoftware und -services und stellt integrierte, moderne und zukunftssichere **All-in-One-Lösungen für Kommunikation und Zusammenarbeit** bereit - maßgeschneidert für **kleine und mittelgroße Unternehmen mit einem oder mehreren Standorten**. Als **Unify-Partner mit Masterstatus** beraten wir Sie umfassend und kompetent zum Lösungsportfolio. Dieses beinhaltet unter anderem:

## SPRACHPLATTFORMEN

Speziell für kleine und mittelgroße Unternehmen hat Unify die **IP-basierte Communications & Collaborations-Lösung OpenScape Business** entwickelt. OpenScape Business integriert **UC, Sprache, Präsenz, Konferenzen, Contact Center, Messaging und Mobilität** in einer einzigen, günstigen und leicht verwaltbaren Lösung und zeichnet sich dabei durch **Benutzerfreundlichkeit und Flexibilität** aus.

## UC-ANWENDUNGEN

**Erreichbarkeit, Reaktionsschnelligkeit** sowie eine **nahtlose, orts- und geräteunabhängige Zusammenarbeit im Team** - das alles ist problemlos möglich dank der OpenScape-Anwendungen von Unify. Das Portfolio beinhaltet unter anderem: **Unified Communications Application, Web Collaboration, Mobility, Video und Sprachnachrichten**.

## TELEFONE & CLIENTS

Unify vernetzt Sie mit dem digitalen Arbeitsplatz - mit **hochwertigen Tischtelefonen, mobilen WLAN- und DECT-Geräten** sowie **praktischen Soft Clients**. Genießen Sie **erstklassige, kristallklare Sprachqualität** sowie ein modernes und durchdachtes Design der Endgeräte.



CP400



SL6



CP700X

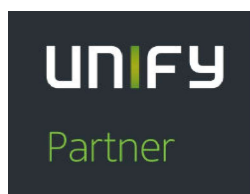

Master OpenScape Business  
Authorized OpenScape Cloud

Mit Unify profitieren Sie von einer **intensiveren, mobilen Zusammenarbeit in Echtzeit**. Nehmen Sie Kontakt zu uns auf und lassen Sie sich zu Ihren Möglichkeiten mit Unify beraten.



## OpenScape Cloud

Vereinigen Sie traditionelle Sprachfunktionen mit den Vorteilen der digitalen Welt direkt an Ihrem Arbeitsplatz. Mit OpenScape Cloud von Unify erleben Sie **Sprachkommunikation auf Carrier-Niveau und branchenführende Social Collaboration in nur einer Anwendung**. Für **volle Flexibilität** in Ihrer Kommunikation.

### MAXIMALE SKALIERBARKEIT

Wenn Sie auf ein Kommunikationssystem aus der Cloud setzen, entscheiden Sie sich für maximale Skalierbarkeit und Unabhängigkeit. Mit OpenScape Cloud von Unify macht es keinen Unterschied, ob Ihr Unternehmen fünf, 500 oder 5.000 Mitarbeiter zählt. Sie können Ihre Kommunikation **jederzeit Ihren individuellen Geschäfts- und Unternehmensanforderungen anpassen**.

### EFFIZIENT UND ZUKUNFTSSICHER

Die Kosten für eine physische Telefonanlage in Ihrem Unternehmen vor Ort entfallen. Ebenso wie anfallende Wartungskosten. Die **Preis- und Zahlungsmodelle** von OpenScape Cloud sind hingegen **einfach und kostengünstig**, der **Einrichtungsaufwand minimal**. Sie sind jederzeit auf dem neuesten Stand der Technik und profitieren von höchsten Sicherheitsstandards.

V6\_2021/2022

### ZAHLREICHE UC-FUNKTIONEN

Freuen Sie sich auf alle Annehmlichkeiten, die Ihnen UCaaS (Unified Communication as a Service) bieten kann. Dazu gehören **HD-Video, hochwertige Sprachkommunikation, Screen-sharing, Textnachrichten mit diversen Formatierungsmöglichkeiten, Filesharing und vieles mehr**. Alles, was Teams für ihre Kommunikation und Zusammenarbeit benötigen, liefert Unify so in einer einzigen, anwenderorientierten App.

### EINE ANSICHT FÜR ALLES

**Sämtliche Kommunikationskanäle sind in einer Ansicht vereint** und lassen sich gemeinsam nutzen. Es ist egal, mit welchem Endgerät Sie auf OpenScape Cloud zugreifen oder wo Sie sich gerade befinden. Auf diese Weise werden Prozesse beschleunigt und vereinfacht.

### FLEXIBLE BEREITSTELLUNGSOPTIONEN

Die **Bereitstellungsoptionen** von OpenScape Cloud **richten sich voll und ganz nach dem Infrastrukturbedarf Ihres Unternehmens** - von der öffentlichen Cloud bis hin zu einer privaten Cloud sowie jede nur denkbare Kombination aus beiden.

Ihre bereits **bestehenden Telefone und Endgeräte lassen sich** mit der jederzeit voll funktionsfähigen OpenScape Cloud **weiterhin verwenden**. Gerne stellen wir Ihnen aber auch die **neuen Geräte** aus dem Hause Unify sowie deren **zahlreiche Vorteile vor**, von denen Ihr Unternehmen zukünftig profitieren kann.



## OpenScape Personal Edition V7

Die Personal Edition ist eine **innovative IP-basierte Kommunikationssoftware** in Verbindung mit OpenScape und HiPath. Installiert auf PC oder Notebook **bietet** die Benutzeroberfläche zahlreiche **technische und grafische Features, welche ein klassisches Tischgerät vollständig ersetzen** können. Die Personal Edition ist somit **ideal für mobile Nutzer**, die ihr Notebook als Büro verstehen. Unabhängig vom Standort nutzen Sie stets dieselbe Benutzeroberfläche und behalten Ihre eigene Rufnummer für empfangene und ausgehende Gespräche. Damit ermöglicht OpenScape Personal Edition **effiziente Kommunikation** und steigert so die Produktivität.

Gleichzeitig bietet die Personal Edition **größtmögliche Flexibilität** zur Umsetzung Ihrer Benutzerwünsche. Die **intuitive Benutzeroberfläche** ist modular aufgebaut und ermöglicht es Ihnen so, Ihre **individuelle, persönliche Ansicht** aus den von Ihnen gewünschten Fenstern zusammenzustellen. So können zum Beispiel Kontakte, Journal oder Verzeichnissuche aktiviert werden.

Die Hauptleiste kann optional sichtbar gemacht werden und wird am oberen Bildschirmrand verankert. In der Hauptleiste sind die **wichtigsten Telefoniefunktionen bereits integriert**, so dass auf geringstem Raum der Betrieb des Softclients auch allein über die Hauptleiste ermöglicht wird.

Das SoftPhone bietet Ihnen neben Telefoniefunktionen auch den Zugriff auf Dialogtasten zur interaktiven Benutzerführung sowie ein **konfigurierbares Zusatzastenmodul**, an welchem sich alle Tasten analog zu einem Tischgerät einrichten lassen.

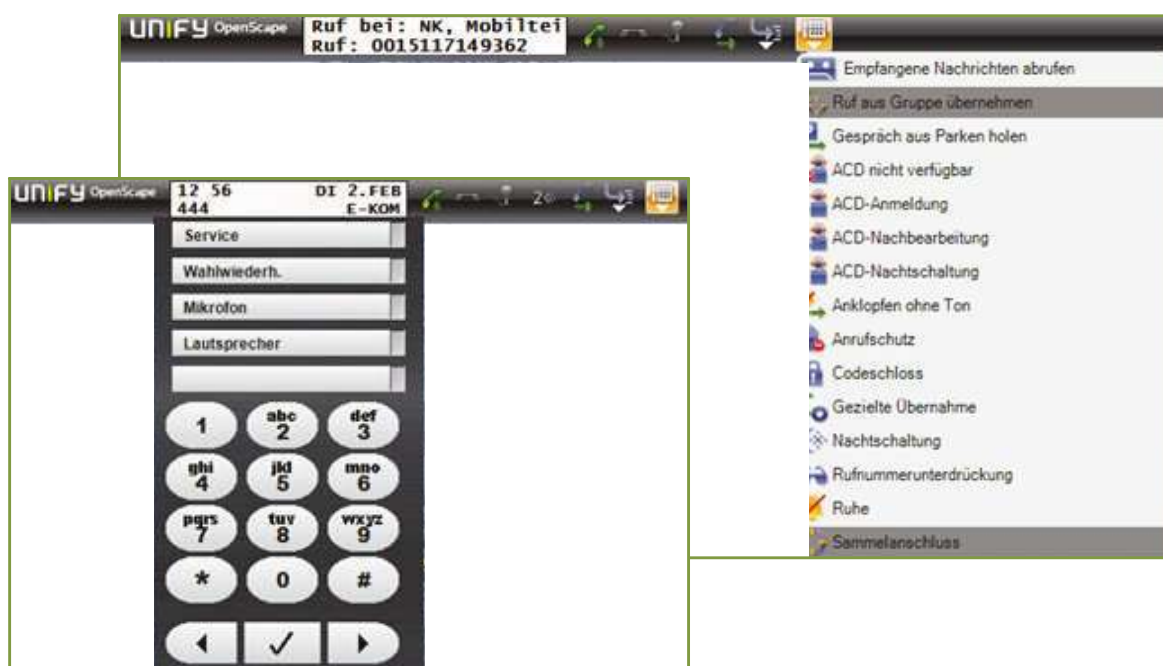

## Die Funktionen im Überblick:

- ▶ individuelle Gestaltungsmöglichkeit für den Benutzer durch Auswahl verschiedener Darstellungsoptionen
- ▶ optional Anzeige einer Hauptleiste mit integrierten Hauptfunktionen für minimierte Bildschirmdarstellung
- ▶ Basis-Anrufsteuerung wie z.B. Anrufen, Weiterleiten, Rückfrage, Konferenz, Anruf beenden, Rufumleitung etc.
- ▶ Softphone mit klassischer Telefonie-Oberfläche
- ▶ umfangreiches Gesprächsjournal mit Filterfunktion
- ▶ Möglichkeit der Einbindung von Firmenverzeichnissen und persönlichen Kontaktlisten
- ▶ Erstellung persönlicher Audioprofile
- ▶ Pop Up-Benachrichtigung bei Anrufen
- ▶ Konferenzen starten als Large Konferenz
- ▶ HD Audio / G.722 (Wideband)
- ▶ Verschlüsselung SRTP (SDS)

The image displays a softphone interface with three main components:

- Keypad:** A window titled "Keypad" containing a grid of buttons for call control. The buttons include: A. Vater, A. Blahowetz, C. Zimatt, Nachtschalt., Mobil. Login, Anklopfen, RNR tauschen, Gruppenruf, Gruppenruf, Ebene 1, Aufnahme, G. Hadert, H. Kathe, L. Offermann, N. Gasparovi, F. Schüler, S. Nickel, and A. Roessler.
- Journal:** A window titled "Journal" showing a list of call records. The table below represents the data shown in the screenshot:

Richtung	Zeit	Name	Nummer	Verbin
	02.02.2021 12:37:13	WA D H	198	
	02.02.2021 12:31:58	C. Zimatt	300	
	02.02.2021 12:36:07	C. Engel Büro 2	440	
	02.02.2021 12:35:59	C. Engel Büro 2	440	
	02.02.2021 12:34:20	C. Engel Büro 2	440	
	02.02.2021 12:33:49	C. Engel Büro 2	440	
	02.02.2021 12:31:24	C. Engel Büro 2	440	
	02.02.2021 12:11:54	C. Engel Büro 2	440	
	02.02.2021 12:02:52	C. Engel Büro 2	440	
	02.02.2021 12:02:47	C. Engel Büro 2	440	
	02.02.2021 12:12:16	A. Vater	218	
	02.02.2021 12:11:42	3325	3325	
	02.02.2021 12:05:20	3325	3325	

- Group Call Notification:** A pop-up window titled "Gruppenrufübernahme" (Group Call Handover) showing: "Von: 0015117149362" and "Für: NK, Mobilteil".

The bottom of the interface shows a system tray with the time 12:27 and date 02.02.2021.

## UNIFY | myPortal

### OpenScape Business - UC-Clients

OpenScape Business bietet Ihnen verschiedene **UC-Clients mit unterschiedlichen Funktionen und Integrationsmöglichkeiten**. Wählen Sie den für Sie passenden OpenScape Business UC-Client aus, um Ihre tägliche Kommunikation zu erleichtern und den Kundenservice zu verbessern.

#### MYPORTAL FOR DESKTOP

Mit myPortal for Desktop werden Ihnen **alle UC-Funktionen von OpenScape Business auf Ihrem Desktop** zur Verfügung gestellt. myPortal for Desktop ist in **verschiedenen Darstellungsvarianten** erhältlich.

#### Die Funktionen im Überblick:

- ▶ Darstellung aller UC-Funktionen auf dem PC-Desktop des Benutzers
- ▶ Pflege von Kontaktlisten und Senden von Instant Messages
- ▶ Anrufjournale
- ▶ Anzeige des Anwesenheitsstatus aller Benutzer des Systems, Verwaltung des eigenen Anwesenheitsstatus
- ▶ direkte Integration mit dem Microsoft Outlook-Kalender und dem Teilnehmerverzeichnis des Benutzers
- ▶ unterschiedliche Oberflächenskins und Sprachen pro User einstellbar

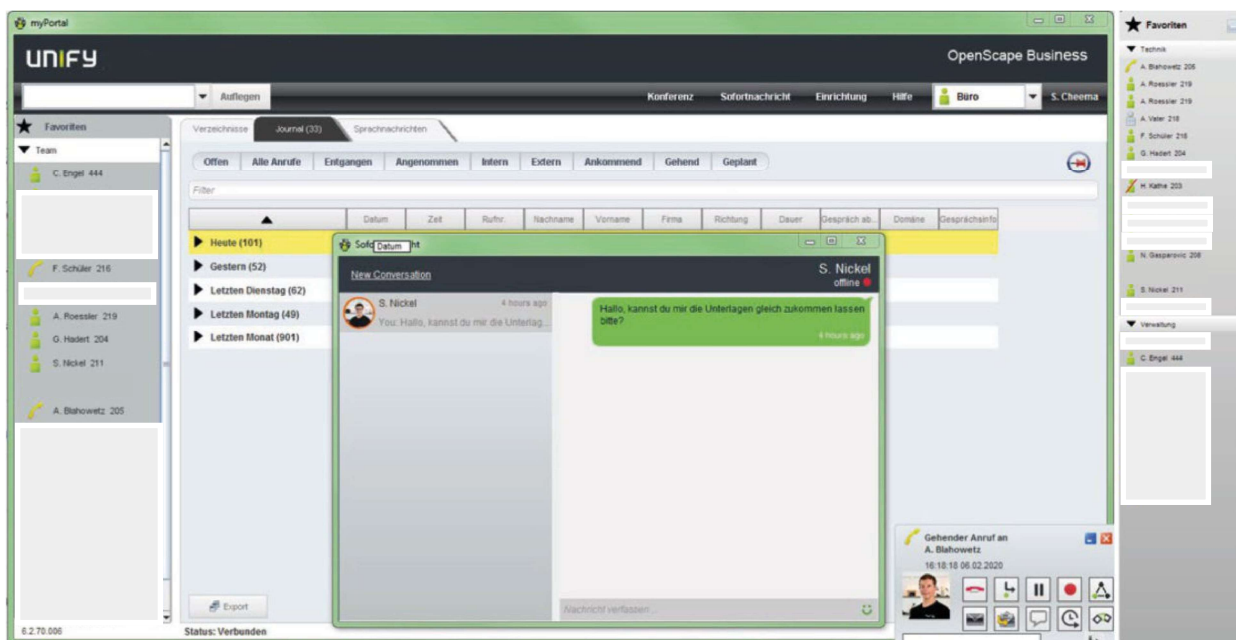



## MYPORTAL FOR OUTLOOK

Mit myPortal for Outlook lassen sich alle UC-Funktionen von myPortal for Desktop **nahtlos in Microsoft Office Outlook integrieren**. So hat z.B. jeder Benutzer direkten Zugang zu seinen persönlichen Sprach- und Faxnachrichten. Er kann direkt aus seinen Outlook-Kontakten wählen oder diese zur Planung von Telefonkonferenzen verwenden.

### Die Funktionen im Überblick:

- ▶ Senden von Instant Messages
- ▶ Anzeige des Anwesenheitsstatus aller Benutzer des Systems, Verwaltung des eigenen Anwesenheitsstatus
- ▶ Anrufjournale
- ▶ direkte Integration mit dem Microsoft Outlook-Kalender
- ▶ unterschiedliche Sprachen pro User einstellbar

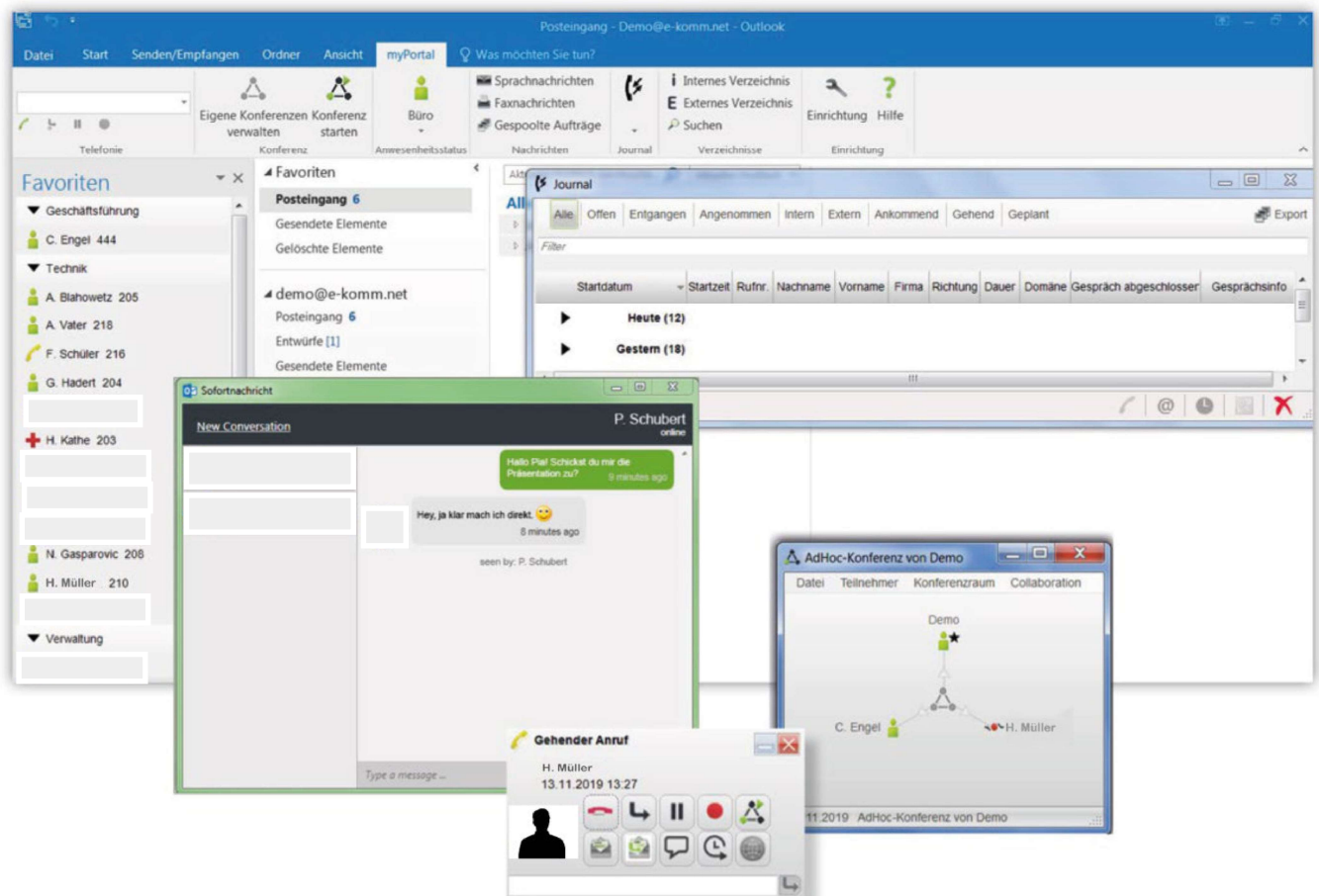

## UNIFY | myPortal

### MYPORTAL @WORK

myPortal @work ist eine Unified-Communications-Anwendung, die **alle für die tägliche Arbeit wichtigen Funktionen und Dienste** (komfortables Wählen über Telefonverzeichnisse, Favoriten, Informationen zum Anwesenheitsstatus von Kollegen etc.) **zu einem zentralen Lösungskonzept vereint**. myPortal @work bietet die Möglichkeit, schnellstmöglich mit Kollegen, Kunden und Partnern in Verbindung zu treten. Für eine Kommunikation ohne Umwege und eine bessere Teamarbeit.

#### Die Funktionen im Überblick:

- ▶ Anwesenheitsstatus
- ▶ statusbezogene Anrufumleitung
- ▶ Favoriten
- ▶ Konversationen
- ▶ Instant Messaging
- ▶ Konferenzschaltung
- ▶ Hotkey-Wahl / -Suche
- ▶ VoiceMail-Steuerung
- ▶ Verzeichnisse inkl. "Suchen nach Namen"
- ▶ Anruffunktionen über zugewiesenes Telefon / integrierten Voice-over-IP-Telefonie-Client

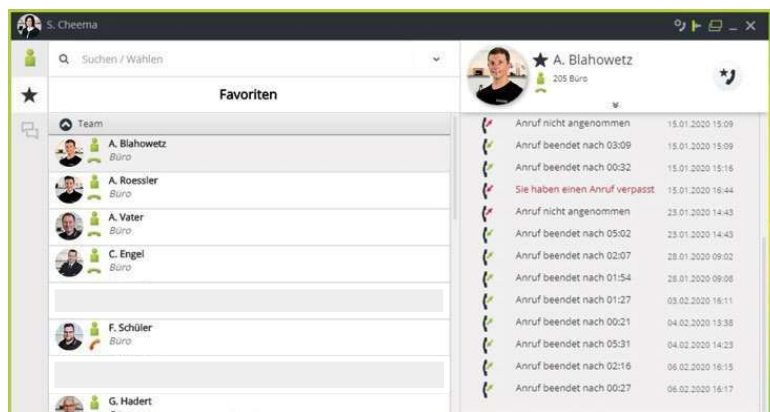

### MYPORTAL TO GO

myPortal to go ist eine **native App für mobile Mitarbeiter mit Android- oder iOS-Smartphones**. Mit ihr haben Sie **Zugriff auf UC-Funktionen**, wie z.B. Präsenzmanagement und Sprachnachrichten. Sie können aus den lokalen Kontaktdaten des Smartphones wählen, egal wo und zu welcher Zeit Sie unterwegs sind. **Das mobile Endgerät wird damit voll in die Unternehmenskommunikation integriert**. Durch vom Anwender einstellbare, unterschiedliche Wahlverfahren (Callback, Call-Through) sind die Kosten von Sprachanrufen am Mobiltelefon senkbar. Über die App können Anrufe für das Bürotelefon ausgeführt werden. In der Android-Variante lassen sich sogar VoIP-Gespräche über myPortal führen.

#### Die Funktionen im Überblick:

- ▶ Wahlhilfefunktion
- ▶ One-Number-Service
- ▶ Favoriten
- ▶ Verzeichnissuche
- ▶ Journale
- ▶ Präsenzmanagement
- ▶ Sprachnachrichten



## UNIFY | myPortal

UC-FUNKTIONEN IM ÜBERBLICK	myPortal for Desktop/ Outlook	myPortal @work	myPortal to Go
Anwesenheitsstatus (Präsenzmanagement)	✓	✓	✓
CallMe aktivieren	✓	✓	✓
Kalender-Integration (Outlook)	✓	✗	✗
Anzeige des Anrufstatus	✓	✓	✓
Anlegen von Gruppen	✓	✗	✗
Kompakte Anzeige der Favoriten	✓	✗	✗
Suche in Verzeichnissen	✓	✓	✓
Zugriff auf im System definierte Kurzwahlziele (KWZ)	✗	✓	✓
Zugriff auf Outlook-Kontakte	✓	✓	✓
Geplante Anrufe	✓	✗	✗
Desktop-Wahl (Click-to-Call)	✓	✗	✗
Weiterleiten	✓	✓	✓
AdHoc-Konferenz	✓	✓	✓
Geplante, permanente und offene Konferenzen (Drag&Drop)	✓	✗	✗
Web Collaboration-Einbindung	✓	✗	✗
Sprachnachricht per E-Mail	✓	✗	✓
Instant Messaging (Chat)	✓	✗	✗
Tastenprogrammierung	✓	✓	✗

# KOMMUNIKATIONSSYSTEME



## IHR KOMMUNIKATIONSSYSTEM FÜR DIE NEUE, MOBILE ARBEITSWELT

Mit 3CX erhalten Sie ein **flexibles VoIP-Kommunikationssystem** mit vollem Funktionsumfang und intuitiver Bedienbarkeit zu einem unschlagbaren Preis. Ob **Videoanrufe**, **Webkonferenzen** oder **Live-Chat**: Alle Funktionen sind **bereits integriert** und **remote verfügbar**, so dass Ihr Team sie von überall aus über mobile oder Browser-Apps nutzen kann.



Erweiterte **Videoanruf-Funktionen** und **Kollaborations-Tools** ermöglichen den **Fernzugriff auf Bildschirme**, **gemeinsame Dokumentennutzung**, **Präsentationen via Whiteboard** oder den **Austausch per Chat**. So bleibt Ihr Team auch im Homeoffice in Kontakt und hält Verbindung zu Kunden und Kollegen.

Als **plattformunabhängiges Kommunikationssystem** läuft 3CX sowohl **gehostet**, in **privater Cloud** als auch **lokal unter Windows oder Linux**. Dabei können Sie jederzeit durch integriertes Backup & Restore zwischen Server und Cloud wechseln. Außerdem ist das System vollständig **kompatibel mit gängigen IP-Telefonen und SIP-Trunks**. So erhalten Sie **höchste Flexibilität bei voller Kostenkontrolle!**

## IHRE VORTEILE IM DETAIL:

### Kosteneinsparung bis zu 80% jährlich bei voller Flexibilität.

Reduzieren Sie nicht nur Ihre laufenden Telekommunikationskosten durch kostenlose interne Anrufe und an Mitarbeiter im Homeoffice / unterwegs, sondern sparen Sie auch erhebliche Ausgaben bei Beschaffung, Erweiterung und Wartung Ihrer Telefonanlage.



### Flexible Bereitstellungsoptionen:

Gehostet, private Cloud oder on-premise: Mit 3CX ist die Bereitstellung Ihrer Telefonanlage unkompliziert und vor allem flexibel. Sie haben die Wahl, wo Sie Ihre Telefonanlage betreiben und behalten die volle Kontrolle über Ihre Daten. Dabei ist ein Wechsel durch integriertes Backup & Restore jederzeit möglich.

### Plug & Play mit allen gängigen IP-Telefonen, Gateways & SIP-Trunks.

3CX ist eine offene Plattform. Bleiben Sie flexibel bei der Wahl Ihres Telefonanbieters und vermeiden Sie Anbieter Lock-in. Sie wählen selbst Ihren SIP-Trunk, Ihre Endgeräte und Ihr Betriebssystem und behalten so volle Kostenkontrolle.

Wir bieten Ihnen eine Vielzahl kompatibler Endgeräte. Betreiben Sie Ihre 3CX zum Beispiel mit der unterstützten Gigaset DECT-Serie N670/N870 IP PRO in Verbindung mit hochwertigen Mobilteilen oder wählen Sie Premium-Tischgeräte oder Konferenztelefone von Yealink mit integriertem WLAN und Bluetooth. Wir haben das passende Equipment!



S650H PRO



R650H PRO



SL800H PRO



T53W



CP960



T54W



T57W

### Mühevolle Benutzer- & Systemverwaltung.

Die Konfiguration erfolgt schnell und einfach über einen QR-Code, ganz ohne umständliche Einrichtung. Im Handumdrehen fügen Sie Nutzer hinzu und verwalten diese – auch remote per App.

Nutzen Sie unbegrenzt viele Nebenstellen. Die Lizenzierung erfolgt basierend auf der Anzahl paralleler Gespräche statt auf der Menge der Nebenstellen.

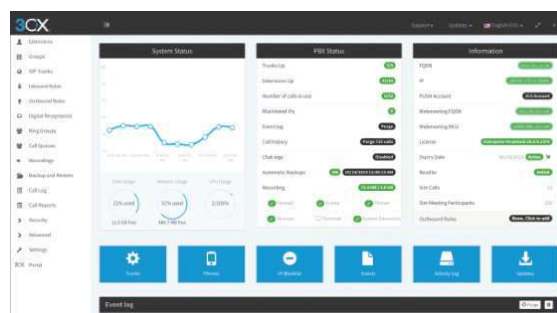

# KOMMUNIKATIONSSYSTEME



## Ein System für alle Anfragen.

Ob Anrufe, Webkonferenz, SMS oder Live-Chat – behalten Sie alles im Blick mit den integrierten Apps und Features, ganz simpel ohne Downloads oder zusätzliche Konten.

## Mobiles Arbeiten von überall

Mit modernen Android und iOS Apps sowie intuitivem Webclient sind Sie Ortsunabhängigkeit für Kunden und Kollegen erreichbar, egal ob per Tischtelefon, Softphone oder Smartphone. Dank SIP-Forking können 3CX App und Tischtelefon simultan genutzt werden.

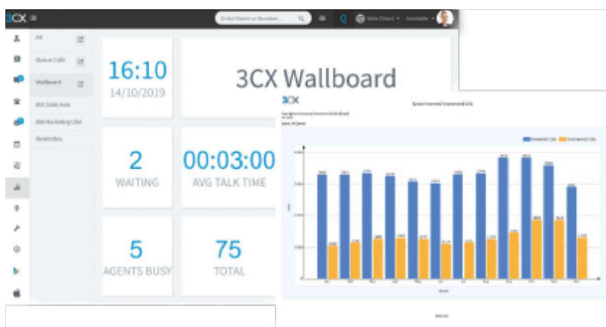

## Integrierte Callcenter-Lösung

Verpassen Sie mit Warteschleifen-Strategien keine Anrufe mehr, nutzen Sie Anrufaufzeichnungen zu Schulungszwecken und behalten Sie Ihre Performance im Blick mit dem individualisierbaren Wallboard

## Unterstützung gängiger CRMs und Helpdesks.

Optimieren Sie Ihre Prozesse durch automatische Identifikation und Anzeige von Kundendaten oder tätigen Sie Anrufe direkt aus dem CRM heraus. Das spart Ihnen wertvolle Zeit und ermöglicht effizienteres Arbeiten.

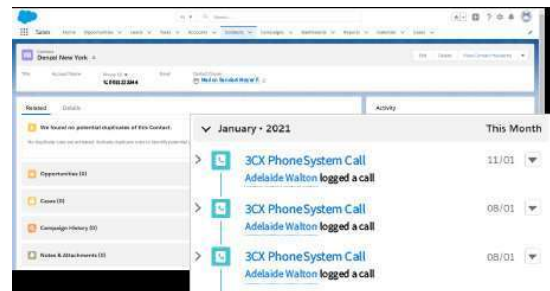

## Integrierte Sicherheitsfunktionen.

Verschlüsselung, automatische Updates und globale IP-Blacklist sorgen für den Schutz Ihres Telefonsystems.



## Neugierig geworden?

Gerne bieten wir Ihnen eine individuelle **Testinstallation** an, so dass Sie die Vorteile von **3CX live in der Anwendung** entdecken können. Überzeugen Sie sich selbst!

Wir beraten Sie ausführlich zu den **umfangreichen Optionen** Ihrer 3CX-Lösung, auch als **Erweiterung zu Ihrem bestehenden Kommunikationssystem**. Als zertifizierter Partner unterstützen wir Sie in allen Fragen der Installation und Konfiguration und stellen Ihnen die dazu **passende Hardware** vor.

## AVAYA

Mit Avaya setzen Sie auf ein **weltweit agierendes Unternehmen**, das Ihre Kommunikation auf die Höhe der Zeit bringt. Und das bedeutet: **flexibel** sein.

Mit Avaya OneCloud ist eine **reibungslose Skalierung Ihres Betriebs** jederzeit möglich. Die **Cloud-Lösung** liefert zahlreiche Funktionen und Mehrwerte, die sich ganz einfach via Mix and Match für Ihr Unternehmen zusammenstellen lassen. Ihre Mitarbeiter sind auf dem **Festnetz-Telefon, Smartphone** oder **Desktop** erreichbar - **unter einer einzigen Rufnummer**. So sind Homeoffice- und mobile Arbeitsplätze problemlos eingerichtet. Teamwork-Funktionen wie ein **virtueller Meeting-Raum, Screensharing** oder die Möglichkeit

zur **Dokumentation von Projektfortschritten** bündeln die Kommunikation im Team oder zu Kunden und verhelfen zu einer **strukturierten Organisation**. Das alles erhalten Sie zu **budgetfreundlichen Flatrates**, abgestimmt auf Ihren konkreten Bedarf.

Egal wie groß oder klein Ihr Unternehmen ist: mit Avaya OneCloud erhalten Sie ein **maßgeschneidertes System**, das immer auf dem **neuesten Stand der Technik** ist. So können Sie sich voll und ganz auf Ihr Kerngeschäft konzentrieren. Dank des Einsatzes der Cloud-Lösung bieten Sie eine **großartige Kundenerfahrung** und **verbessern die Produktivität** in Ihrem Unternehmen.

## AGFEO

einfach | perfekt | kommunizieren

AGFEO bietet **Analog-, ISDN- sowie VoIP-Produkte und -Lösungen**, technisches Know-how und ein umfassendes Service- und Leistungsangebot für eine bessere und einfachere Kommunikation.

Die Lösungen von AGFEO sind **speziell auf die Ansprüche konkreter Branchen zugeschnitten**. Dazu gehören Pflege- und Altenheime, Kindertagesstätten, Handwerksbetriebe, Arztpraxen, Einzelhandelsgeschäfte und Filialisten, Finanzdienstleister und Versicherungsagenturen sowie Steuerberater, Rechtsanwälte und Notare.

Bei uns erhalten Sie **Systemtelefone, Mobilteile und Anlagen** von AGFEO - maßgeschneidert auf Ihren individuellen Bedarf.



## Gigaset

Immer griffbereit sind die Mobilteile der Firma Gigaset, die **Qualität „made in Germany“** verspricht - und hält. Das Produktportfolio befindet sich jederzeit auf dem **neuesten Stand der Technik**. Zudem hat das Unternehmen vor allem immer Eines im Blick: die individuellen **Bedürfnisse der Menschen**, die Gigaset alltäglich nutzen. Auf dieser Grundlage entwickelt es **bedarfsgerechte Lösungen** mit bester **Klangqualität** und großer **Reichweite**.

Die Telefone sind **flexibel einsetzbar** und **halten den unterschiedlichsten Anwendersituationen stand**: vom traditionellen Einsatz im Büro bis hin zu rauen Industrieumgebungen - Gigaset liefert das passende Gerät. Dabei überzeugt der Hersteller mit einer **Vielzahl an intelligenten Funktionen** und Varianten bei gleichzeitig **ansprechendem, hochwertigem Design**.

# KOMMUNIKATIONSSYSTEME

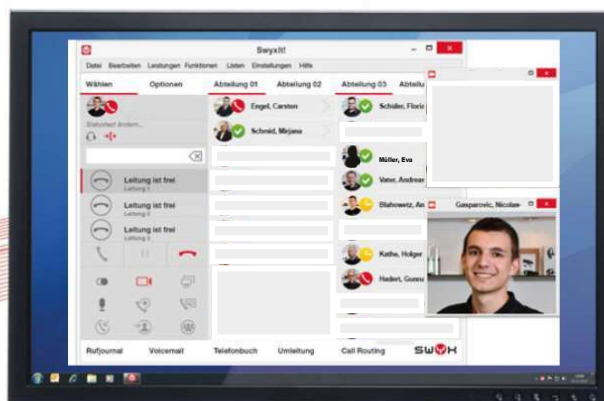

Swyx your business.



Die Kommunikation in Unternehmen erfordert heute **neue, intelligente Lösungen über die reine Telefonie hinaus**. Homeoffice-Regelungen, mobile Mitarbeiter und standortübergreifendes Arbeiten lassen Dienste wie Messaging oder Konferenzen immer mehr an Bedeutung gewinnen. Swyx liefert hierfür das **Rund-um-sorglos-Paket**. Die Unified Communications-Lösung vereint **alle Kommunikationsdienste in einer Bedienoberfläche**.

Dabei ersetzt Swyx die klassische Telefonanlage und bringt die **Kommunikation** komplett ins **IP-basierte Datennetz**. Zusätzlich zur reinen Telefonie stehen Ihnen mit Swyx Collaboration-Anwendungen wie **Messaging, Videokommunikation** und **Screensharing an jedem Arbeitsplatz** zur Verfügung. Die **Präsenzanzeige** gibt Aufschluss über den Verfügbarkeitsstatus jedes einzelnen Mitarbeiters. Auch in Anwendungen wie **Outlook** lässt sich Swyx **nahtlos integrieren**.

Ihnen stehen **zwei Betriebssysteme** zur Auswahl: Cloud und InHouse. Wenn Sie sich für die **Cloud-Lösung** entscheiden, befindet sich keine Telefonanlage mehr in Ihrem Unternehmen. Sie beziehen alle Funktionen und Leistungsmerkmale als Service aus der Cloud von zertifizierten Anbietern. Alles, was Sie benötigen, ist ein Internetanschluss mit ausreichend Bandbreite. Oder Sie wählen die **In-House-Variante**. Dann wird die Swyx-Software auf einem Server bei Ihnen im Unternehmen eingespielt. Sie haben die Freiheit, selbst zu entscheiden. Ohne Einschränkungen bei Komfort oder Flexibilität.

Genießen Sie „**Communication**“ und „**Collaboration**“ in **Echtzeit** von einem der Marktführer bei IP-basierten Kommunikationssystemen in Europa. Als **Solution- und Cloud-Partner** beraten wir Sie gerne zu den Lösungen von Swyx.







## DEUTSCHLAND LAN CLOUD PBX

Die perfekte Lösung für **kleinere Unternehmen**: die **virtuelle Telefonanlage Cloud PBX** der Telekom.

Cloud PBX sorgt für **mehr Flexibilität** und macht Ihre tägliche Arbeit so **effizienter**. Denn anstelle einer fest installierten Telefonanlage bei Ihnen vor Ort, nutzen Sie einen **Cloud-Service**, der Sie - egal von wo aus Sie gerade arbeiten - **immer und überall erreichbar** sein lässt. Und das unter einer einzigen Nummer.

Zudem brauchen Sie sich keine Gedanken mehr zu den Investitions- und Wartungskosten einer physischen Telefonanlage machen. Stattdessen erhalten Sie eine **budgetfreundliche Komplettlösung**, bestehend aus **Anschluss, Tarif, Internet, Cloud-Telefonanlage und mobilen Nebenstellen**.

Wir von E-KOMM IT & Kommunikation **installieren, administrieren und erweitern** das Kommunikationssystem gern für Sie.

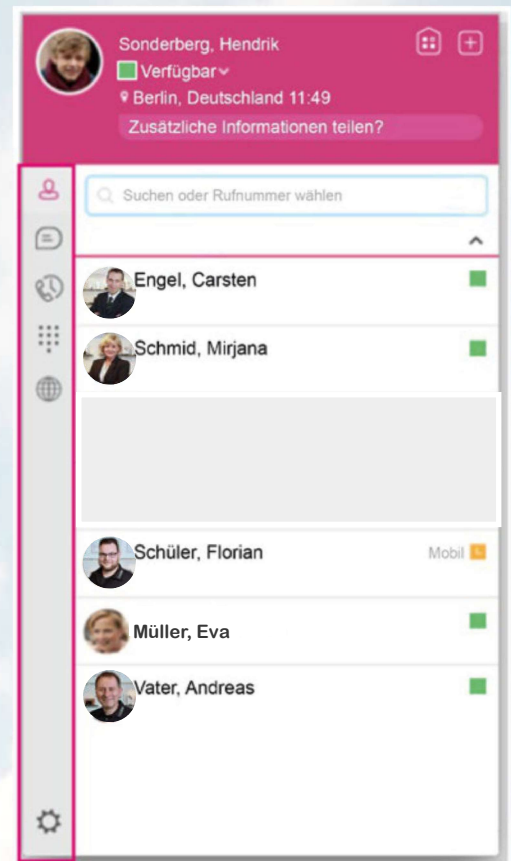

### Cloud PBX auf einen Blick:

Ihre Vorteile:

- ✓ kostengünstig
- ✓ skalierbar
- ✓ sicher
- ✓ immer erreichbar
- ✓ zukunftsfähig
- ✓ unabhängig

Alle Funktionen:

- ➔ eine Rufnummer und paralleles Klingeln
- ➔ unterbrechungsfreie Gesprächsübergabe
- ➔ Assistenzfunktion
- ➔ Groupcall
- ➔ Desktop Sharing
- ➔ Konfiguration von überall

## Wir bringen Ihre IT auf Erfolgskurs

Die IT ist heute das **Herzstück eines jeden Unternehmens**. Kaum ein Arbeitsprozess, in den sie nicht involviert ist. Eine **stetige und konsequente Optimierung** der Abläufe und Prozesse ist daher unerlässlich, um langfristig wettbewerbsfähig zu bleiben. Dabei stellt die **steigende Komplexität** das Unternehmen gleichzeitig vor große Herausforderungen und wirft Fragen auf:

- ▶ Wird die IT-Struktur des Unternehmens den **aktuellen Anforderungen** gerecht?
- ▶ Werden alle **Sicherheitsstandards** erfüllt?
- ▶ Ist die bestehende IT-Landschaft noch **wirtschaftlich**?

Als erfahrener und kompetenter IT-Dienstleister geben wir Antworten auf Ihre Fragen und verhelphen Ihnen zu einer **intelligenten, effektiven und effizienten IT-Infrastruktur**.

Dazu vereinbaren wir ein **persönliches Gespräch** bei Ihnen vor Ort, bei dem im Rahmen einer **Strukturanalyse** die **individuellen Anforderungen** gemeinsam erarbeitet werden. So wird beispielsweise der Standort eines jeden Gerätes bestimmt und geprüft und die Vernetzung Ihrer IT-Komponenten genau analysiert. Dieser **Netzwerkplan** bildet die Grundlage für eine **strategische Optimierung** Ihrer IT-Landschaft.

Das **Sicherheitsniveau** Ihrer IT wird im Verlauf der Analyse ebenfalls detailliert überprüft, um vorhandene Stärken, Schwächen und Risiken aufzuzeigen und den **dringendsten Handlungsbedarf** zu bestimmen, damit **sensible Daten** nicht in falsche Hände gelangen. Wir stellen Ihren Schutzbedarf fest und zeigen Ihnen den **wirtschaftlichsten Weg zur nötigen IT-Sicherheit**.

Abschließend erarbeiten wir **nachhaltige Optimierungsmöglichkeiten** basierend auf den Erkenntnissen aus den vorausgegangenen Analysen und realisieren diese für Sie. Denn nur mit einer **systematischen Planung** und einer **professionellen Umsetzung** kann eine effiziente und zuverlässige Informationstechnik dauerhaft sichergestellt werden.

Unsere Analyse bietet Ihnen **volle Kostentransparenz** und **kalkulierbare Ausgaben**. Wir erarbeiten ein individuell auf Ihr Unternehmen zugeschnittenes Konzept, welches **ausschließlich die tatsächlich benötigten Komponenten** für Ihr IT-Upgrade beinhaltet. Unnötige, überdimensionierte Investitionen werden vermieden. Darüber hinaus erhalten Sie – basierend auf der Anzahl der Rechner im Netzwerk und weiteren, relevanten Faktoren – ein **Festpreis-Angebot**.



## UNTERNEHMENS SICHERHEIT UND NETZWERK

Das Internet ist die **Eingangspforte in Ihr Unternehmen**. Wir sorgen mit Produkten von Securepoint, Sophos und LANCOM dafür, dass der Eingang **bestmöglich geschützt** ist. Darüber hinaus unterstützen wir außerdem eine **große Bandbreite anderer Firewalls und Systeme** wie zum Beispiel: Sonicwall, pfSense, AVM, bintec elmeg und andere.



## NETGEAR



Im Netzwerk setzen wir auf **performante Switche** aus dem Hause HP Aruba, Netgear und Ubiquiti. Selbstverständlich **unterstützen** wir bei Bedarf auch **andere Hersteller** wie zum Beispiel Cisco, TP-Link oder D-Link.

Das Netzwerk ist inzwischen die **Grundlage für alle relevanten Prozesse** innerhalb eines Unternehmens. Wir implementieren geforderte Standards wie **QoS (Quality of Service)** und **VLAN**.

Eine **Unterverteilung per Glasfaserkabel** ist mittlerweile Standard, wir schließen aber auch unsere **Server per LWL** mit Geschwindigkeiten bis zu 10Gbps an.

## DATENSICHERUNG UND WIEDERHERSTELLUNG

**Unternehmensdaten sind** die Summe aller internen und externen Informationen eines Betriebes, sei es über Kunden, Produkte, Entwicklungen, Mitarbeitende oder Wettbewerber. Für den unternehmerischen Erfolg sind sie essenziell und damit **überlebenswichtig**. Sichern Sie Ihre Daten, bevor sie verloren gehen: Zentral und zuverlässig statt auf veralteten Speichermedien.

Für Ihre Sicherheit setzen wir **modernste und zuverlässige Produkte** der Hersteller VEEAM und Acronis ein. Beide Partner überzeugen in der **individuellen Anforderung** an das Produkt sowie durch die **Verfügbarkeit der Backups**. Wir haben sowohl für hochverfügbare Systeme als auch für kleinere Umgebungen **immer das richtige Produkt** zur Hand.

Ein Backup bringt nur dann die **geforderte Sicherheit**, wenn es tatsächlich funktioniert. Daher validieren wir regelmäßig alle Backups und planen mit dem Kunden **Disaster-Recovery-Szenarien** und testen diese!

The VEEAM logo is displayed in a bold, green, sans-serif font.

The Acronis logo is displayed in a bold, black, sans-serif font.

## E-MAIL-SICHERHEIT

Aus dem Hause Microsoft setzen wir die **neueste Version** mit aktuellen Sicherheits-Updates des **Microsoft Exchange Servers** ein. Dabei ist es möglich, die lokale Version **als dedizierten Server oder in der Azure Cloud** als Hosted Exchange im Office 365 Paket anzubieten.



**KerioConnect**

Alternativ bieten wir mit **Kerio Connect** ein kostengünstigeres Produkt an. Kerio Connect arbeitet als **eigenständiger E-Mail-Server** lokal und bietet über Standardfeatures wie

zentrale Postfächer, allgemeine Freigaben oder Anbindung in einem lokalen Outlook zusätzlich die Möglichkeit, **schnell und unkompliziert** eine öffentliche Ordnerstruktur zu erstellen.

**Revisionssichere Speicherung** der E-Mails ist insbesondere bei digitalen Rechnungsversand essenziell. Hier setzen wir auf unseren starken Partner **Mailstore**, der genau dieses Feature **ressourcenschonend und rechtssicher** anbietet.



## ANTI-VIREN-SYSTEME

Als langjähriger Partner der Firma GDATA bieten wir fundiertes Wissen in der **aktiven und passiven Bekämpfung** von aktuellen **Cyberangriffen. Viren oder Trojaner werden** frühzeitig erkannt und per Quarantäne geprüft und vernichtet. Bei einer Sophos-Lösung ist der Softwareschutz bereits inkludiert und Ihnen steht ein Tool für alle Bereiche zur Verfügung.

Das **Live-Monitoring** und vor allem die Gefahrenmeldung in Verbindung mit einer **Mitarbeitersensibilisierung** helfen Ihnen, Sicherheit und Zuverlässigkeit in Ihrer IT zu etablieren.



## BERECHTIGUNGSSTRUKTUREN

In Microsoft Active Directory-Umgebungen lassen sich **alle Formen der Berechtigung** übergreifend abbilden. Dabei ist es egal, ob die Dienste **lokal** bei Ihnen **oder in der Cloud** laufen.

Wir können beides!



## VIRTUALISIERUNG

Wir setzen aktuelle **Bare-Metal-Hypervisor-Technik** von Microsoft Hyper V und VMWare ESXi ein, damit Ihre Infrastruktur **ressourcenschonend, zielgerichtet, virtuell und ausfallsicher** verfügbar ist.



Microsoft  
Hyper-V

Durch virtuelle Server, die sich einen Host Server teilen, kann die **maximale Performance** jederzeit gewährleistet werden. Auch alte Server, die essenziell wichtig für Ihre Produktionsprozesse sind, werden von uns virtualisiert und **stehen Ihnen so weiterhin langfristig zur Verfügung.**

## WLAN UND FUNKVERBINDUNGEN

Eine **gute WLAN-Infrastruktur** ist für heutige Geschäftsprozesse unentbehrlich. Betriebsdatenerfassung oder das smarte Telefonieren im Unternehmen mit dem **BYOD-Gedanken** (Bring your own device) erfordern eine **stabile, hocheffiziente Technologie.**

Wir setzen Produkte (Ubiquiti) von unserem Partner UniFi ein. Die Produktpalette reicht von **leistungsstarken Sendern mit WLAN-6-Standard** bis zur intelligenten **Multizellen-Mesh-Lösung** für alle Innen- und Außenszenarien.



Weiterhin unterstützen wir Ihr Unternehmen in der **Anbindung und Versorgung an netzschwachen Standorten** per LTE und Richtfunkverbindungen.

## MOBILES ARBEITEN

Arbeiten Sie lieber mobil oder vor Ort?  
Wir ermöglichen beides!

Mit dem **Microsoft Terminal Server** arbeiten Sie **ortsungebunden** und mit der **vollen Ressourcennutzung** Ihrer Firma, egal wo Sie gerade sind.

Gerne bieten wir Ihnen auch Alternativen an, wie zum Beispiel die **Serverinstallation TSPlus**. Diese Software bietet Ihnen die Möglichkeit, nur **einzelne Programme remote** auszuführen, separiert von der restlichen Umgebung.

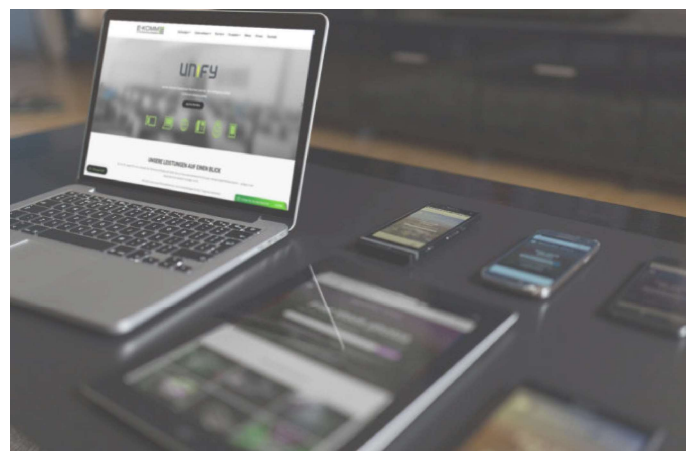

## HARDWARE

Unser Hauptlieferant für Hardware wie **Server, Workstations, Storage Systeme und Laptops** ist die Wortmann AG mit der Marke TERRA. Eine schnelle und durchdachte Lieferkette sowie unsere Ortsnähe zum Wortmann-Standort in Ostwestfalen ermöglichen es uns, Sie **innerhalb kürzester Zeit** mit der entsprechenden Hardware **zu versorgen**.

**WORTMANN AG**

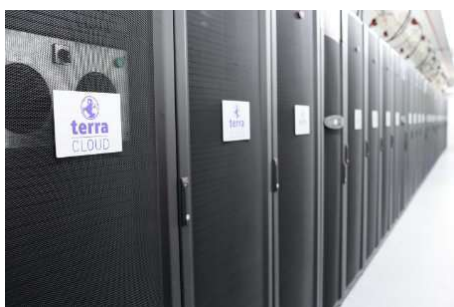

Wortmann bietet ein **hauseigenes Rechenzentrum**, über das wir die **Cloudservices** unserer Kunden **ausfallsicher realisieren** können. Die TERRA Cloud bietet Platz für 26.000 Server und ist mit entsprechender Bandbreite an einen zentralen Verteilknoten angeschlossen. Durch die langfristige Entwicklung in diese Richtung sind wir bereits jetzt für alle kommenden Szenarien gerüstet. **Skalierbarkeit und Ausfallsicherheit** sind hierbei die wichtigsten Schlüsselfaktoren.

Selbstverständlich **kooperieren** wir darüber hinaus auch **mit den regionalen Rechenzentren** der **IT-SWF** und der **DOKOM21**, so dass bestehende Systeme einfach übernommen werden können!

## SOFTWARE

Jedes Unternehmen benötigt individuelle Lösungen für einzelne Bereiche. Ob ProfiCash, SFirm, Datev, Lexware oder Warenwirtschaftssysteme: Wir betreuen Sie in diesen Bereichen und bilden die oft **notwendige Schnittstelle zu den Softwareherstellern**.

Als Grundlage für diese Systeme bieten wir Ihnen stets eine **solide Serverbasis**, damit auch diese Prozesse den Arbeitsalltag nicht verlangsamen.

Für die **Abdeckung Ihrer alltäglichen Prozesse** liefern wir Ihnen außerdem das aktuellste Office Paket in diversen Ausführungen, entweder als lokale Einzelplatzlösung oder gepaart mit einem Office365 Account.

 Office 365



## SERVICES

**Wir sorgen** mit automatisierten Prozessen und präventiven Maßnahmen wie zum Beispiel Windows Updates, Backup-Kontrolle, Früherkennung von möglichen Problemen oder Mitarbeitersensibilisierung **für die Stabilität und Sicherheit in Ihrem Unternehmen.**

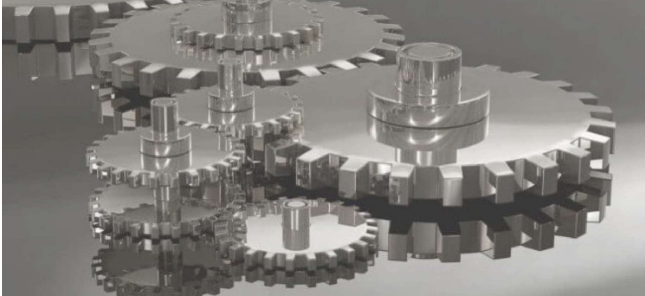

So können wir eventuelle Ausfälle auf ein absolutes Minimum reduzieren. Wir stellen Ihnen selbstverständlich eine **eigene Hotline** und eine entsprechende **Service-Mail-Adresse** zur Verfügung, hinter der ein **Ticketsystem** aufgebaut ist. Sollte es zu einem Ausfall oder einem Problem kommen, werden die Ursachen **gezielt, professionell und schnellstmöglich** von unserem **25-köpfigen Team** behoben.

## Unser **Komplettpaket**

Jedes Unternehmen hat **individuelle und spezifische Anforderungen** an die IT-Landschaft. Wir beraten Sie daher umfassend und professionell und erarbeiten gemeinsam mit Ihnen die erforderlichen Bausteine, um Ihre IT optimal zu unterstützen. All unsere Dienstleistungen können selbstverständlich einzeln und individuell konfiguriert und genutzt werden.

Gerne schnüren wir aber auch ein genau **auf Sie und Ihre Anforderungen abgestimmtes Komplettpaket** und verfolgen so einen **ganzheitlichen Ansatz**.

„Alles aus einer Hand“ sorgt für einen festen Ansprechpartner für **alle IT-relevanten Probleme**. Unser Komplettpaket unterstützt Sie bestmöglich, und das zu einem **fixen, skalierbaren, monatlichen Preis**. Dabei sind wir **flexibel** und können sowohl **on-premise-Lösungen** als auch **gehostete Variationen** anbieten.

**In Kombination mit einer Telefonanlage**

von uns wird dadurch **das gesamte IT-Segment als einheitliches Konzept** professionell umgesetzt. Die Möglichkeit zur automatischen Erneuerung der Hardware führt zu einer **sicheren IT-Infrastruktur**, die jederzeit aktuell und modern ist. Mit unserem **Rundum-Service** ermöglichen wir es Ihnen, sich auf Ihre unternehmerischen Kernaufgaben zu konzentrieren.

**WELCHES PAKET AUCH IMMER DAS RICHTIGE FÜR IHRE UNTERNEHMENSANFORDERUNG IST, WIR FINDEN DIE PASSENDE LÖSUNG FÜR SIE!**

## anynode<sup>®</sup>

Der Software Session Border Controller anynode ermöglicht die **Kommunikation von inkompatiblen Sip-Endpunkten** miteinander – ohne Verluste der Leistungsmerkmale. Als reine Softwarelösung ist er dabei **plattformunabhängig und immer aktuell**.

Mit Microsoft Direct Routing lässt sich anynode an fast jede Telefonie-Verbindung anschließen oder eine Verbindung mit PBX-Geräten von Drittanbietern herstellen. So können Sie zum Beispiel die tiefe Integration Ihres Teams-Clients realisieren.

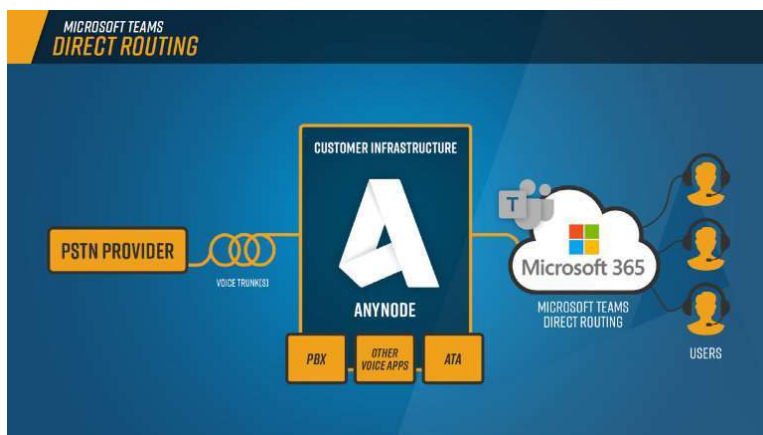

- ▶ Session Border Controller
- ▶ Parallelruf PBX & Teams
- ▶ Sicherheit
- ▶ hohe Anpassbarkeit
- ▶ Überwachung der Sprachverbindungen
- ▶ Analyse von Problemen des Providers

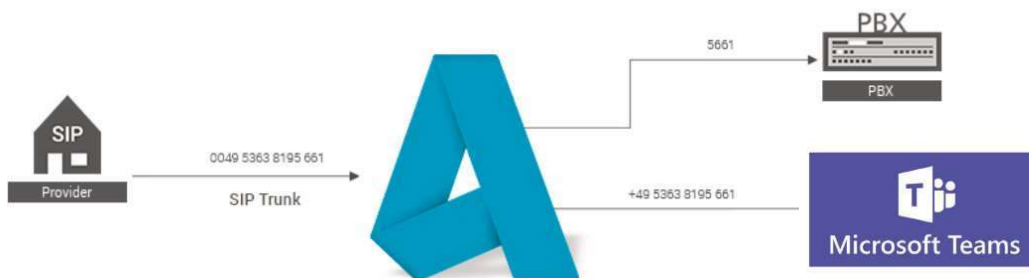

Ein eingehender Anruf von Ihrem Provider wird durch den anynode SBC angenommen und analysiert. Die Zielrufnummer wird ausgelesen und anhand dieser entschieden, wie der Anruf weiter vermittelt wird.

Hat der angerufene Teilnehmer einen registrierten Teams-Account, wird der Ruf in zwei neue parallele Rufe aufgeteilt. Der erste Anruf geht an den Teilnehmer in der Telefonanlage, ein zweiter Anruf wird mittels Rufnummernmanipulation und einer zugehörigen Route im Anynode an die Teams-Rufnummer signalisiert.

Ausgehende Anrufe von Ihrem Teams-Account signalisieren entweder die in Teams eingetragene Rufnummer oder können per anynode SBC manipuliert werden, sodass jederzeit die gewünschte Rufnummer angezeigt wird. Sie können also jederzeit **flexibel entscheiden, mit welchem Endgerät Sie telefonieren**.





Sie möchten für eine bessere Kommunikation und Zusammenarbeit in Ihrem Unternehmen und über Ihre Unternehmensgrenzen hinweg sorgen? Estos entwickelt Software-Produkte im Bereich der Telekommunikation - wie beispielsweise die Unified Communications & CTI Software Suite **ProCall 7 Enterprise**.

In nur einer Anwendung fließen

- ▶ Computer-Telefonie-Integration (CTI)
- ▶ Audio/Video-Kommunikation (WebRTC)
- ▶ Präsenz-Management
- ▶ Screen Sharing
- ▶ Federation
- ▶ Bluetooth Integration
- ▶ Instant Messaging
- ▶ Geschäftsprozessintegration (CEBP)

zusammen.

Das Tool macht die **tägliche Arbeit effizienter** und **Kunden so zufriedener**. Egal ob am Arbeitsplatz oder unterwegs, am PC, Laptop, Tablet oder Smartphone - mit ProCall 7 Enterprise genießen Sie **maximale Flexibilität in Ihrer Arbeit**. Es kann **plattformunabhängig** und **geräteübergreifend** genutzt werden und bietet **native Clients** für iOS und Android.

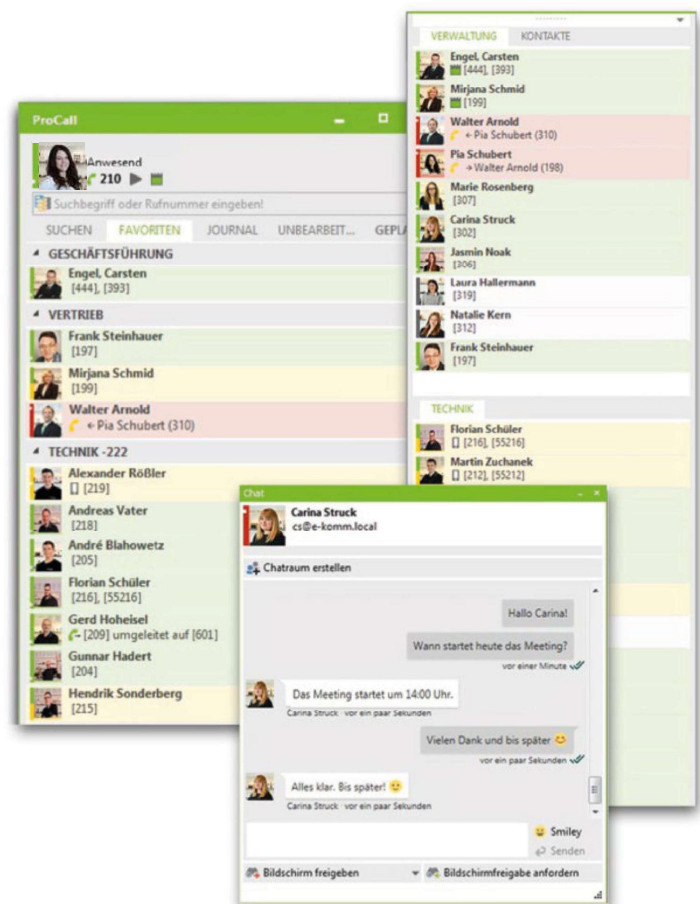

**Optimieren Sie Ihre Unternehmenskommunikation**, indem Sie sie **sichtbar machen**. Die Software-Produkte von aurenz bieten **datenschutzkonforme Lösungen zur Analyse der Erreichbarkeit**. Sie sind die perfekte Ergänzung für Ihre Unified-Communications-Landschaft. Mit aurenz lassen sich zusätzlich **Statistiken zur Ressourcenauslastung** erstellen. **Call Accounting, Ein- und Ausbuchen von Agenten, Monitoring** sowie das **Management via Supervisorboard** zählen zu den weiteren Funktionen.

Sie dürfen reibungslose Installationen erwarten - dank der Erfahrung aus über 30.000 Installationen im Bereich Unified Communications. Schaffen Sie sich einen **Mehrwert für Ihre UC-Anlage** und lassen Sie sich von uns zu Ihren Möglichkeiten beraten.

# HEADSETS



Poly, Zusammenschluss aus Plantronics und Polycom, bietet eine **große Auswahl an schnurgebundenen und schnurlosen Headsets** im Bereich Unified Communications zu einem **sehr guten Preis-Leistungs-Verhältnis**.

Die Lösungen des Unternehmens sind seit Jahren für **Klangqualität & Tragekomfort** bekannt. Sie haben sogar **Geschichte geschrieben**: So wurden Neil Armstrongs erste Worte vom Mond 1969 über ein Headset von Plantronics übermittelt.

Heute liefert das Unternehmen Lösungen für **mobile Mitarbeiter, virtuelle Mitarbeiter** und **Büromitarbeiter** sowie für ganze **Contact Center**. Dabei überzeugt es mit **herausragenden Audioverbindungen** - egal wo Sie sich gerade befinden und wie laut es in Ihrem Umfeld ist.

Sie können Ihre Audiogeräte **verwalten** und ganz individuell nach Ihren Bedürfnissen und Anforderungen **anpassen** - mithilfe von spezieller **Software für Desktop- und mobile Plattformen**. Damit profitieren Sie von einem optimalen, maßgeschneiderten Anwendererlebnis.

Die Headsets von Poly lassen sich **nahtlos in Ihre bestehende Unified Communications-Umgebung integrieren**. Und sollten sich Technologien oder Ihre Arbeitsweisen verändern, besteht jederzeit die Möglichkeit eines **Upgrades** Ihrer Kommunikationsgeräte.

Mit Poly wird die Sprach- und Videokommunikation in Ihrem Unternehmen einfach und effizient - dank **klarer Sprachübertragung, störungsfreien Gesprächen** und **Verbindungen mit jedem Gerät**.



CS540



HW520



HW540

The logo for Jabra GN, featuring the word "Jabra" in a bold, black, sans-serif font, followed by "GN" in a smaller, lighter font. Below the text is a horizontal line of small dots.

Hear more, do more, be more - das ist das Motto, dem die intelligenten und innovativen Lösungen von Jabra folgen. Ebenso wie die Form der Jabra-Produkte ihrer Funktion. Denn Jabra steht für **funktionales Design**, das auf den Erlebnissen und Erfahrungswerten von Kunden basiert. So entwickelt das Unternehmen **für jede Anforderung die perfekte Lösung**.

## EPOS | SENNHEISER

Audioerlebnisse mit erstklassiger Soundqualität für die individuellen Bedürfnisse der Kunden zu schaffen ist der Anspruch des neu gegründeten Unternehmens EPOS, welches auf der Historie von Sennheiser aufbaut und die Erfahrung aus **115 Jahren Innovationskultur in der Audiowelt** einbringt. Mit der konsequenten Fokussierung auf Gaming- und Enterprise-Solutions-Headsets bietet EPOS | Sennheiser bahnbrechende Audiolösungen mit einem klaren und anspruchsvollen Design, welche die Nutzer mit einfacher und störungsfreier **Kommunikation in bester Sprachqualität bei höchstem Komfort** überzeugen.

Denn eine **effektive Kommunikation ist wichtig für den Erfolg eines Unternehmens**. Sie kann den Umsatz steigern, die Markenwahrnehmung verbessern, Probleme schneller lösen sowie Leistung und Produktivität steigern.

Im Büroumgebungen sind das insbesondere Headsets und Freisprecheinrichtungen. Diese funktionieren mit über 10.000 herkömmlichen Tischtelefonen, sind **sofort einsatzbereit und leicht in der Handhabung**. Sie überzeugen allen voran mit ihrer großen Reichweite. Die Geräuschunterdrückung blendet zudem unerwünschte Hintergrundgeräusche aus. High-Definition-Headsets sorgen für eine deutliche Verständigung in kristallklarer Klangqualität.

Egal für welches Jabra-Produkt Sie sich entscheiden - Sie erhalten eine **zukunftsichere Lösung**, die mit **allen Softphone- und Web-Clients kompatibel** ist.

Für die optimale Kommunikation in und aus Ihrem Unternehmen heraus, bietet EPOS | Sennheiser ein **breit gefächertes Angebot**. Kabellos, kabelgebunden oder mit Bluetooth-Schnittstelle, monaural oder binaural - die Headsets von EPOS | Sennheiser liefern für jede Anforderung die entsprechende Lösung.

Sie möchten mehr erfahren? Wir können Sie als **Authorised Partner** kompetent zur Produktwelt von EPOS | Sennheiser beraten.



# KONFERENZTELEFONE



Konftel ist der führende europäische Hersteller von Konferenztelefonen für **effiziente und nachhaltige Telefon- und Videokonferenzen**. Die **mehrfach ausgezeichneten** Kommunikationslösungen überzeugen nicht nur durch eine **einfache Anwendung** und ihr **klassisches skandinavisches Design**, das sich nahtlos in elegante Umgebungen einfügt. Konftel ist vor allem für seine **patentierete Audiotechnologie OmniSound®** bekannt, die kristallklaren Klang garantiert - beim Sprechen und beim Zuhören.

Das Produktportfolio von Konftel reicht vom kleinen, tragbaren Freisprechtelefon für persönliche Fernmeetings bis hin zu leistungsstarken Konferenztelefonen mit Zubehör für große Gruppen. Dabei bietet Konftel **alle erdenklichen Verbindungsmöglichkeiten** zu den von Ihnen genutzten Diensten an. Die Endgeräte von Konftel werden **für die führenden UC-Plattformen** verschiedenster Anbieter **optimiert und zertifiziert**. Dadurch werden Eigenschaften und Funktionen kombiniert, die **einfach zu handhaben** sind und einen **Mehrwert schaffen**.

Mit den **Hybridlösungen aus Freisprechtelefon und Videokamera** von Konftel setzen Sie auf nachhaltige (Fern-)Meetings ohne Reisen und **reduzieren so Ihren ökologischen Fußabdruck**. Dabei müssen Sie keine Kompromisse machen: Sie sprechen zu Ihren Kunden, Partnern und Kollegen stets mit **kristallklarer Tonqualität, unabhängig von Ihrem Standort**.

Egal für welchen Raum, egal welche Anschlussmöglichkeiten Sie benötigen: **Es gibt ein Konftel für jede Situation**. Wir finden die auf Ihren Bedarf zugeschnittene Konferenzlösung.





YOUR FINGER. YOUR KEY.

ekey biometric systems ist **Europas Nummer Eins bei Fingerscan-Zutrittslösungen**. Das Unternehmen setzt mit innovativen Lösungen für Unternehmen, Organisationen und private Haushalte neue Standards.

Schlüssel, Karten und Codes können verloren, vergessen oder gestohlen werden – der Finger ist immer dabei. ekey bietet mit seinen Fingerscannern für **Türen, Tore, Alarmanlagen oder Zeiterfassung** ein breites Produktspektrum. Höchste Ansprüche an **Funktionalität, Zuverlässigkeit und Sicherheit**, die durch intensive Prüfungen verfeinert werden, garantieren erstklassige Qualität.



Die Videoüberwachungssoftware go1984 liefert Ihnen alle Funktionen, die Sie für den Betrieb einer professionellen Videoüberwachung benötigen. Sie ist **seit mehr als 15 Jahren am Markt etabliert und bewährt**. Das zeigen die weltweit tausenden Installationen sowie die breite Palette von mittlerweile weit über 3.000 unterstützten IP-Kameras und Video-Encodern.

Go1984 wird zudem unter Berücksichtigung technischer Innovationen in Zusammenhang mit Hardware und Betriebssystemen **stetig weiterentwickelt** - zur Sicherstellung ausgezeichneter Performance und hoher Stabilität.

Mit go1984 entscheiden Sie sich für eine **anwenderorientierte Software mit intuitiver Oberfläche**, die sich schnell und einfach installieren lässt. Die Software funktioniert **herstellerunabhängig** und bietet ein **transparentes Lizenzmodell**, das keine Einschränkung hinsichtlich der Menge gleichzeitig nutzbarer Videoquellen macht. So können Sie jederzeit weitere Videoquellen hinzufügen, ohne Zusatz-Lizenzen nachkaufen zu müssen.



Die Funktionen im Überblick:

- ▶ Livebilder und Kamerasteuerung
- ▶ Aufzeichnung
- ▶ intelligente Bewegungsmeldung
- ▶ vielfältige Alarmierungsfunktionen
- ▶ Client-Lösungen für den Fernzugriff
- ▶ Zeitplaner
- ▶ Benutzerverwaltung / Zugriffsrechte

Gerne bieten wir Ihnen zusätzlich zur Software **Überwachungskameras der Firma SANTEC** an.

# SICHERHEIT UND ZUTRITT



Als global agierender Mittelständler bietet die TCS AG **innovative Systemlösungen für die Tür- und Gebäudekommunikation, Videoüberwachung und Zutrittskontrolle.**

Das Portfolio umfasst dabei das gesamte Spektrum **von kleinen bis mittleren Türsprechanlagen bis hin zu komplexen Großanlagen** für mehrere hundert Wohneinheiten inklusive Bedien- und Sicherungskonzepten für den Wohn- und Zweckbau. Dazu gehören z.B. PC-Zentralen für den Empfang, Kameratechnik zur Flächenüberwachung, zentral administrierte Zutrittskontrolle oder die Systemvernetzung mit Umfeldtechnologien wie Telefonie, Mobilfunk oder IP-Netzwerken. Ausgeprägter Servicegedanke, konsequente Produkt- und Prozesskontrollen sowie Innovationsfreudigkeit gewährleisten **höchstes Qualitätsniveau und Kundenzufriedenheit.**



Ein repräsentativer Empfang beginnt schon beim Klingeln an der Tür. Die Behnke-Gruppe ist erfahrener Spezialist für **Sprechstellen in den Bereichen Tür, Industrie, Notruf und Aufzugnotruf.** Unterschiedliche Modellserien mit variablen Kombinationsmöglichkeiten vereinen dabei **zeitgemäßes Design und innovative Funktionalität.**

Die Türstationen werden **in das vorhandene Telekommunikations- oder Datennetz integriert** und ermöglichen es so, Besucher bequem vom Arbeitsplatz aus zu empfangen oder einzulassen - per Telefon oder Smartphone. Auch **Zusatzfunktionen** wie Kamera, Codeschloss, Fingerprint

oder Kartenleser **lassen sich problemlos integrieren**, so dass der Zutritt für jede einzelne Person individuell geregelt werden kann. Hochwertige Materialien, höchste Präzision und Passgenauigkeit sowie Langlebigkeit verleihen Behnke-Produkten zurecht das Gütesiegel „**Qualität made in Germany**“.

**Unter anderem kompatibel mit Anlagen von:**

- ▶ 3CX
- ▶ Unify
- ▶ Swyx
- ▶ AGFEO
- ▶ Avaya



## novalink

EXPERIENCE INNOVATION.

Die Firma novalink ist seit 1996 ein führendes IT- und Softwareentwicklungsunternehmen für **innovative Alarmierungs-lösungen**. Mit mehr als 5000 weltweit erfolgreich implementierten Systemen ist die Alarmierungssoftware novaalert die ideale Lösung zur Alarmierung, Evakuierung und sicheren Benachrichtigung der richtigen Personen im professionellen Umfeld. Mit novaalert **definieren Sie** einfach und effizient **für jeden Alarm individuelle Alarmereignisse**. Alarmserver arbeiten als Schnittstelle zwischen Notrufschaltern und Sensoren auf der einen und Alarmierungsgeräten auf der anderen Seite und stellen so eine **schnelle und zuverlässige Übermittlung** sicher. Denn im Notfall zählt jede Sekunde!



Ob Alleinarbeiterschutz, stiller Alarm, Patientennotruf, Brandalarmierung oder Katastrophenmanagement, mit smarten Produkten und Erweiterungen wie desktopCLIENT oder mobileAPP wird für jede Unternehmensanforderung die **maßgeschneiderte Lösung für eine sichere Notfallalarmierung** angeboten.

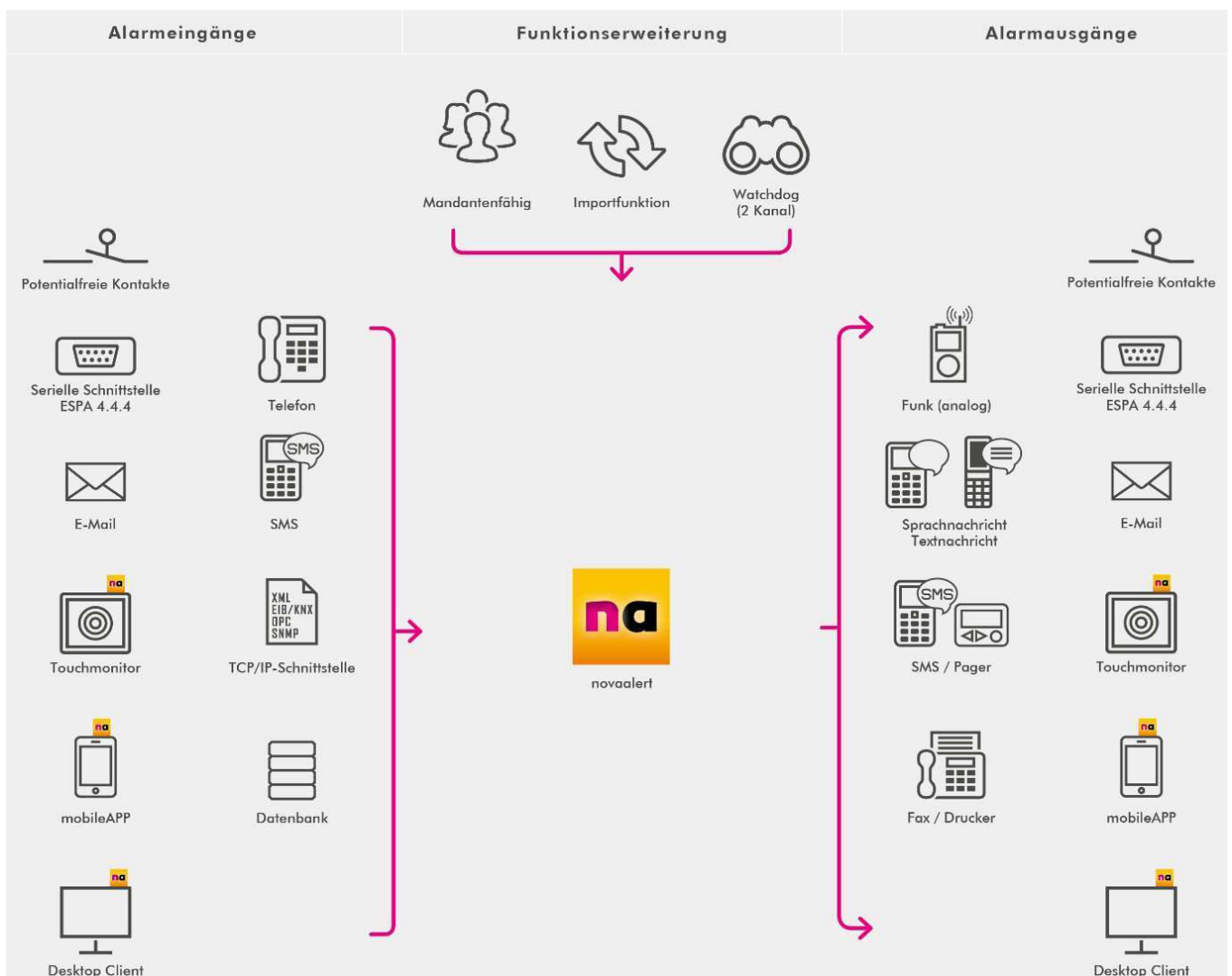

# KOOPERATIONEN

## E-KOMM-SERVICE IN GANZ DEUTSCHLAND

E-KOMM IT & Kommunikation unterhält **Kooperationspartner-Verträge mit über 50 professionellen Dienstleistern aus der IT- und Telekommunikations-Branche**. Mit Hilfe dieser langjährigen und zahlreichen Partnerschaften sind wir in der Lage, Ihnen **professionelle Dienstleistungen und Projektmanagement im gesamten Bundesgebiet** anzubieten.

Sie haben gute Erfahrung mit uns bei der Realisierung eines Projektes in einer Ihrer Filialen gemacht, die anderen Filialen sind jedoch nicht mehr in unserem Einzugsgebiet?

Ob Ostfriesland, an der polnischen Grenze oder im tiefsten Süden – **wir realisieren Ihre Projekte flächendeckend und in gewohnter E-KOMM-Qualität** mit zertifizierten und fundiert ausgebildeten Fachleuten. Die Beratung und die Koordination laufen wie gewohnt über uns. Ihre bekannten Ansprechpartner betreuen Sie weiter **und behalten dabei genau Ihre Anforderungen und Wünsche im Blick**.

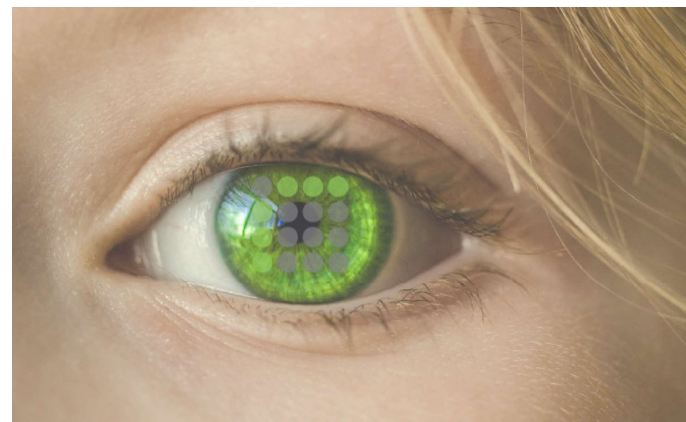

Beim Kauf einer neuen Telefonanlage wird diese wie gewohnt von E-KOMM vorkonfiguriert und nach den üblichen Funktionstests zu den entsprechenden Kooperationspartnern geschickt, welche die professionelle Installation vor Ort vornehmen. E-KOMM ist und bleibt dabei immer Ihr Ansprechpartner. **Wir planen und koordinieren den Ablauf des Projektes**, die Termine, beantworten Fragen und sorgen dafür, dass Ihre Vorgaben erfüllt werden.

Auch in unserer Region pflegen wir die **enge Zusammenarbeit mit starken Partnern**. Gemeinsam bieten wir die Expertise, die Ihr individuelles Projekt benötigt - **von der Idee bis zur finalen Umsetzung**.

Auf den folgenden Seiten stellen wir Ihnen einige unserer lokalen Kooperationspartner vor, welche die **perfekte Ergänzung für die Realisierung unserer Kundenprojekte** bieten.







## it südwestfalen

Wir machen Ihre IT verfügbar!

Unser Partner, die **IT Südwestfalen AG**, betreut mit seinem 50-köpfigen Team neben vielen mittel- ständischen und großen Unternehmen öffentliche Institutionen aus Südwestfalen. Das Lüdenscheider Systemhaus hat sich auf die Bereiche **IT-Infrastruktur** und **Cloud, IT-Sicherheit, Managed it-Services** sowie **Software-Lösungen** spezialisiert. Berater und Techniker übernehmen die Konzeption, Umsetzung sowie **Wartung von Servern, Speicherlösungen und Netzwerken** auch im **24/7-Betrieb**, egal ob **vor Ort, im Lüdenscheider Rechenzentrum**, oder in der **Cloud**.

Outsourcing spielt bei der IT Südwestfalen AG dabei eine immer größere Rolle und bietet große Vor- teile hinsichtlich der Flexibilität und Kosten. Es geht vom **Outsourcing** einzelner IT-Dienste, wie dem **E-Mailing** oder einer erhöhten Datensicherheit durch ein zuverlässiges **Online-Backup**, bis hin zu einem vollständigen Outsourcing der gesamten IT-Landschaft. Die Skepsis gegenüber der Cloud ist immer noch groß. Wo liegen meine Daten und wie sicher sind diese? Das Rechenzentrum mit Standort in Lüdenscheid unterliegt ausschließlich **deutschem Datenschutzrecht** und entspricht höchsten Sicherheitsanforderungen. Die IT Südwestfalen AG versteht sich dabei nicht als Massenmarktanbieter, sondern als **Cloud-Manufaktur**, die individuelle **Privat-, Hybrid- und Public Cloudlösungen** realisiert.

„Die IT Südwestfalen AG kümmert sich um Ihre IT, damit Sie sich auf Ihr Business konzentrieren können.“ Diesen Leitsatz lebt das Team der **IT Südwestfalen AG** seit der Gründung im Jahre 2000.

[www.it-swf.de](http://www.it-swf.de)



### Infrastruktur

- Server & Storage
- Virtualisierung  
(Server, Desktop & Storage)
- Netzwerk & WLAN
- USV-Systeme
- PCs & Workstations
- IT-Bewertungen
- IT-Konzepte
- Monitoring
- Managed it-Services
- 24x7 Rufbereitschaft



### Rechenzentrum

- Server Hosting
- Rack Housing
- Hosted Exchange
- Hosted Mailarchiv
- Linux Mailing
- Managed Anti-Spam
- Backup MX
- Online Speicher
- Online Backup
- Webhosting & Domains



### IT-Sicherheit

- Quick Check & Quick Audit
- Notfallmanagement
- Virenschutz
- Firewalling
- Mitarbeitersensibilisierung &  
Security Trainingsplattform
- Datensicherung
- Cloud Backup
- Office 365 Backup
- Datenschutz gemäß EU-DSGVO
- Mobile Device Management



## Wir optimieren Dokumentenprozesse

Individuelle Rundum-Sorglos-Pakete für perfekte Arbeitsprozesse

### Wir analysieren, entwickeln und optimieren mit Erfahrung

Seit 1977 steht praedata für den Vertrieb und den Service von Druckern und Kopierern. Unser Fokus ist seit über 40 Jahren die Prozessoptimierung des Büroalltags. Dabei konzentrieren wir uns auf die Entwicklung und Umsetzung von optimalen Druck- und Dokumentenprozessen in Südwestfalen.

Dabei bleiben wir nicht stehen. Wir passen unser Fachwissen und unsere Dienstleistungen permanent dem digitalen Fortschritt an, um unseren Kunden stets zukunftsorientierte und bestmögliche Lösungen zu bieten.

Denn unsere Mission ist es Ihnen einen effizienteren und angenehmeren Arbeitsalltag zu ermöglichen. Dafür analysieren wir die Arbeitsabläufe in Ihrem Unternehmen, erarbeiten individuell für Ihren Arbeitsplatz ein Konzept für die optimale technische Umgebung und statten Sie mit der notwendigen Hardware und Software aus.

Mit uns haben Sie einen verlässlichen Partner, der alles aus einer Hand bietet, damit Sie sich auf das Wesentliche konzentrieren können – Ihr Kerngeschäft.

Alle weiteren Informationen zu unseren Dienstleistungen erhalten Sie unter [www.praedata.de](http://www.praedata.de).



#### Paper-Output-Management (POM)

Ihre optimale Systemumgebung für digitale Herausforderungen (Drucker, Scanner, Multifunktionsgeräte, Zubehör, Managed Print Service)



#### Dokumenten-Management-Systeme (DMS)

Strukturiertes, einfaches Arbeiten mit effizienten Workflows und digitaler Archivierung (Prozessanalysen und -optimierungen, Qualitätsmanagement)



#### Document Process Outsourcing (DPO)

Individuelle Rundum-Sorglos-Pakete für perfekte Arbeitsprozesse (Prozessanalysen, Label Printing, digitaler Postausgang, ...)



„Sie erhalten von uns alles aus einer Hand und können sich so auf das Wesentliche konzentrieren – Ihr Kerngeschäft.“

### Ihr Mehrwert mit praedata

- + Konzentration auf das Kerngeschäft
- + Innovatives und digitales Dokumentenhandling
- + Prozessoptimierung durch Workflowmanagement
- + Entlastung Ihrer Mitarbeiter
- + Senkung der Prozess- und Druckkosten
- + Qualitätssicherung Ihrer Prozesse



... wir optimieren  
Dokumentenprozesse

praedata GmbH  
Altenaer Str. 41  
58769 Nachrodt

Fon +49 2352 2010-0  
Fax +49 2352 2010-55  
info@praedata.de

## TEAM JUNGKURTH

HANDWERK · TECHNIK · ZUKUNFT

### Zukunftsfähige Gebäudetechnik aus einer Hand

TEAM JUNGKURTH kombiniert in seinem Unternehmen unterschiedliche technische Gewerke, perfekt ausgebildete Spezialisten und einen optimalen Kundenservice. Mit über 60 Mitarbeiterinnen und Mitarbeitern liefern wir individuelle Lösungen für Ihre zukunftsfähige und zuverlässige Gebäudetechnik. Zum Beispiel:

#### Elektrotechnik

- alle elektrotechnischen Leistungen für die moderne Arbeitswelt
- von der klassischen Elektroinstallation über vernetzte Bussysteme bis zur dezentralen Energieplanung
- z.B.: Kabeltrassenbau, Anlagenverkabelung, Inbetriebnahme der Anlagen, Beleuchtungsanlagen mit Lichtkonzept, Daten- und Kommunikationstechnik, KNX-Anlagen

#### Sicherheitstechnik

- Erstellung umfassender Sicherheitskonzepte für hochempfindliche Brand- und Einbruchmeldeanlagen
- z.B.: Zutrittskontrolle, digitale Schließanlagen, Videoanlagen, ELA-Anlagen
- Inbetriebnahme, Pflege und Wartung (VdS), Abstimmung mit Sicherheitsdienst, Feuerwehr und Polizei

#### Gebäudetechnik 4.0

- intelligente Lösungen für intelligente Gebäude von der Planung bis zur Inbetriebnahme, z.B. Gebäudemanagementsysteme
- individuelle und erweiterbare Konzepte für hohe Zukunfts- und Investitionssicherheit

Bei TEAM JUNGKURTH hat Innovation Tradition: Das traditionelle Handwerk ist unsere Herkunft, die moderne Technik zukunftsfähiger Gebäude unser tägliches Geschäft. Als Kooperationspartner von E-KOMM freuen wir uns auf ein Gespräch mit Ihnen.

Jungkurth GmbH | Rahmedestraße 316 | 58762 Altena  
Fon 0 23 52 – 95 90-0 | Fax 0 23 52 – 95 90-90 | [info@jungkurth.de](mailto:info@jungkurth.de)

[www.jungkurth.de](http://www.jungkurth.de)



# KOOPERATIONEN

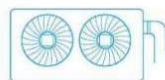

KÄLTEANLAGEN



KLIMAAANLAGEN



LÜFTUNGSANLAGEN

**Optimale Temperaturen** für Mensch und Maschinen mithilfe fachgerechter, moderner **Kälte- Klima- und Lüftungstechnik** erhalten Sie von unserem Kooperationspartner **CoolProjex GmbH, Lüdenscheid**. Sie suchen **maßgeschneiderte Produktlösungen**, flexible und komplette Projektabwicklungen in vielseitigen Fachbereichen ganz nach Ihren betrieblichen Anforderungen? Sie erhalten hier das benötigte Know-how von einem zuverlässigen Partner von fertigen Komponenten bis hin zur **individuell geplanten Einzellösung**.

CoolProjex steht für „**KÜHLE**“ **Projekte in X Anforderungsbereichen!** Denn Sie wissen, dass:

- ▶ die **Kühlung Ihrer Maschinenhallen** zur dauerhaften Produktqualität beiträgt
- ▶ die **Klimatisierung Ihres Serverraumes**, im besten Fall mit einem redundantem System, **unerlässlich** ist, um nur „offline zu gehen“, wenn Sie es möchten
- ▶ und die **Klimatisierung in Geschäfts- und Privaträumen** für das menschliche Wohlbefinden aller sorgt und somit **effizientes Arbeiten** unterstützt.

Engagiertes und **qualifiziertes Fachpersonal** gewährleistet eine hochwertige Produkt- und Servicequalität bei der Beratung und Planung, Projektleitung, Installation oder Erweiterung sowie beim Service, der Wartung oder im Notfall.



Das Unternehmen **CoolProjex GmbH Kälte Klima Elektro** sitzt in Lüdenscheid, im facettenreichen Sauerland. Ebenso facettenreich sind die Leistungen und Kompetenzbereiche, die Sie als Kunde in Anspruch nehmen können.

In den Bereichen **Klimaanlagen, Kälteanlagen und IT-Raum Klimasysteme** steht Ihnen das CoolProjex-Team mit coolen Ideen stets lösungs- und kundenorientiert zur Seite.

Kontakt:

**CoolProjex GmbH**  
**Am Wendelpfad 9**  
**58507 Lüdenscheid**

Tel: 0 23 51 / 98 18 600  
Fax: 0 23 51 / 98 18 301

[www.coolprojex.de](http://www.coolprojex.de)

E-Mail: [info@coolprojex.de](mailto:info@coolprojex.de)





Effizientes Arbeiten in **modernen, funktionalen (Büro-)Umgebungen** – dies ermöglicht unser Kooperationspartner IBCONNECT. Das Unternehmen sorgt mit seinen **intelligenten, maßgeschneiderten Lösungen** rund um das Thema **Verkabelungsmanagement** ganzheitlich für **Ordnung und System in Räumlichkeiten aller Größendimensionen**. Zudem integriert es **Multimedia-, Entertainment-, Sprach- und Datenanschlüsse kleinformig und dezent bis unsichtbar** im Arbeitsumfeld.

An der Seite von u.a. Architekten, Raumgestaltern oder Ingenieuren entwickelt IBCONNECT konkrete Konzepte zur **Elektrifizierung von Räumen und Mobiliar** und setzt diese professionell beim Endnutzer um – vom ersten **Entwurf** bis hin zu **Produktion** und **Installation**. Es entstehen angenehme Arbeitswelten, die den gegenwärtigen Anforderungen an Technik und Design in höchstem Maße entsprechen.

Sie möchten die **Verkabelung** in den Räumlichkeiten Ihres Betriebes **neu strukturieren**? Digitale Schnittstellen sollen optisch verschwinden, gleichzeitig aber volle Funktionalität und Flexibilität bieten? **Wir vermitteln Sie gern an IBCONNECT**. So profitieren Sie in Zukunft nicht nur von Ihrem neuen Kommunikationssystem aus dem Hause E-KOMM - dank IBCONNECT fügt sich die dazugehörige Hardware zudem nahtlos in Ihre Arbeitsumgebung ein. Ganz individuell auf die Anforderungen jedes einzelnen Raumes zugeschnitten.

IBCONNECT ist ein erfahrenes, weltweit agierendes Unternehmen. Die deutsche Niederlassung befindet sich direkt vor Ort im Märkischen Kreis (Herscheid). Für weitere Informationen sprechen Sie uns gern an oder verschaffen sich online einen ersten Eindruck unter:

[www.ib-connect.com](http://www.ib-connect.com)





# HARDWARE ÜBERSICHT

- ▶ Kommunikationssysteme
- ▶ Telefone
- ▶ Mobiltelefone
- ▶ Headsets
- ▶ Konferenztelefone
- ▶ Videokonferenzkameras

## Unify | Telefonanlagen

Maximale Skalierbarkeit



### OpenScope Business X1 (Wandmontage)

- bis zu 30 ITSP-Kanäle (max. 8 SIP-Provider)
- bis zu 4 ISDN S0
- bis zu 30 Teilnehmer (8 digital/4 analog/20 IP)



### OpenScope Business X3 (X3W Wand- oder X3R Rackmontage)

- bis zu 60 ITSP-Kanäle (max. 8 SIP-Provider)
- bis zu 20 ISDN S0
- bis zu 500 Teilnehmer (24 digital/20 analog/500 IP/32 cordless)
- bis zu 500 myPortal Desktop/Microsoft Outlook (mit Booster Server)
- bis zu 64 parallel aktive myAgent (Kontaktcenter-Funktion)



### OpenScope Business X5 (X5W Wand- oder X5R Rackmontage)

- bis zu 60 ITSP-Kanäle (max. 8 SIP-Provider)
- bis zu 20 ISDN S0 & 30 ISDN S2M
- bis zu 500 Teilnehmer (56 digital/52 bzw. 68 analog/500 IP/32 bzw. 64 cordless)
- bis zu 500 myPortal Desktop/Microsoft Outlook (mit Unified Communications Booster Server)
- bis zu 64 parallel aktive myAgent (Kontaktcenter-Funktion)



### OpenScope Business X8 (Stand- oder Rackmontage)

- bis zu 60 ITSP-Kanäle (max. 8 SIP-Provider)
- bis zu 128 ISDN S0
- bis zu 180 ISDN S2M
- bis zu 500 Teilnehmer (384 digital/384 analog/500 IP/250 cordless)
- bis zu 500 myPortal Desktop/Microsoft Outlook (mit Unified Communications Booster Server)
- bis zu 64 parallel aktive myAgent (Kontaktcenter-Funktion)



### OpenScope Business S3 (Software-Modell)

- Anbindung über ITSP (SIP-Protokoll)
- bis zu 1500 IP-Teilnehmer
- Betrieb auf Linux-Server oder virtualisiert mit VMware vSphere / MS Hyper V
- Anbindung von digitalen und analogen Amtsleitungen über OpenScope Business X1, X3, X5 und X8 als Gateway



## Unify | Telefone



### OpenScape Desk Phone CP 200

Die ideale Wahl für Anwender mit UC-/CTI-Unterstützung

- graphisches, zweizeiliges Display (192x48 Pixel), monochrom
- 4 frei programmierbare Funktionstasten mit LED
- Lauthören/Freisprechen (Vollduplex)
- Headset-Schnittstelle (DHSG/EHS)
- Standfuß (2 verschiedene Aufstellwinkel) oder Wandmontage



### OpenScape Desk Phone CP 400

Die perfekte Lösung für Büroarbeitsplätze und Teams

- schwenkbares, graphisches Display (240x120 Pixel), monochrom
- LED-Hintergrundbeleuchtung (weiß)
- 4 kontextsensitive Softkeys mit LED
- 16 frei programmierbare Funktionstasten mit LED
- optionales KeyModul 400 mit Papierstreifen separat erhältlich (max. 2)
- Lauthören/Freisprechen (Vollduplex)
- Headset-Schnittstelle (DHSG/EHS)
- Standfuß (2 verschiedene Aufstellwinkel)



### OpenScape Desk Phone CP 600

HD-Sprachqualität, ein brillantes Farb-Display, zahlreiche Funktionen

- schwenkbares, graphisches Display (480x272 Pixel), Farbe
- LED-Hintergrundbeleuchtung (weiß)
- 5 kontextsensitive Softkeys mit LED
- optionales KeyModul 600 mit TFT-Display separat erhältlich (max. 4)
- Lauthören/Freisprechen (Vollduplex)
- Headset-Schnittstelle (DHSG/EHS)
- Bluetooth 2.1 BR/EDR; Bluetooth 4.1 LE, NFC, Slot für SD-Karte
- Standfuß (2 verschiedene Aufstellwinkel) oder Wandmontage



### OpenScape Desk Phone CP 700 und CP 700X (WLAN)

Die Premiummodelle: 5 Zoll Farb-Display, erweiterte Interoperabilität



- Schwenkbares graphisches Farb-Display (800x480 Pixel)
- CP 700X mit eleganten Metallapplikationen
- LED Hintergrundbeleuchtung (weiß)
- 6 permanente, frei programmierbare Tasten mit LED (rot/grün/orange)
- 6 kontextsensitive Tasten mit LED (rot/grün/orange)
- KeyModul 600 optional (maximal 2)
- Lauthören/Freisprechen
- Anschluss für Hör-/Sprechgarnitur
- Bluetooth 2.1 BR EDR und Bluetooth 5.0 (dual mode device), NFC
- Standfuß (2 verschiedene Aufstellwinkel) oder Wandmontage

## Unify | Mobiltelefone



### OpenScope DECT Phone S6 - Modern und bedienerfreundlich

- herausragende Audioqualität
- großes TFT-Farbdisplay (240 x 320 Pixel), beleuchtete Tastatur
- Tastensperre über optionalen PIN
- separate Schnellwahl Taste
- Gewicht: 90g, Abmessungen: 130 x 51 x 19 (HxBxT in mm)
- Lithium-Ionen-Akku
- Headset-Anschluss via Bluetooth 4.2 oder 3,5 mm Klinke
- PC-Schnittstelle via Bluetooth oder Micro-USB



### OpenScope DECT Phone SL6 - Modernes, schlankes Design

- herausragende Audioqualität
- großes TFT-Farbdisplay (240 x 320 Pixel), beleuchtete Tastatur
- Tastensperre über optionalen PIN
- kleinstes und leichtestes DECT-Mobiltelefon im Unify-Portfolio
- Lithium-Ionen-Akku
- Headset-Anschluss via Bluetooth 4.2 oder 3,5 mm Klinke
- PC-Schnittstelle via Bluetooth oder Micro-USB



### OpenScope DECT Phone R6 - Robust und bedienerfreundlich

- optimierte, unempfindliche Oberfläche, mit Gehäuseschutzklasse IP 65
- herausragende Audioqualität
- großes TFT-Farbdisplay (240 x 320 Pixel), beleuchtete Tastatur
- Tastensperre über optionalen PIN
- separate Schnellwahl Taste
- Lithium-Ionen-Akku
- Headset-Anschluss via Bluetooth 4.2 oder 3,5 mm Klinke
- PC-Schnittstelle via Bluetooth oder Micro-USB



### OpenStage M3 - Für raue Umgebungen geeignet

- stoß- und bruchstark, mit Gehäuseschutzklasse IP 65
- für Betriebstemperaturen von -10°C bis +55°C geeignet
- Akustik für industrielles Umfeld optimiert
- beleuchtete Tastatur und Navigationsbereich
- ergänzt das Portfolio mit Notruftaste und - beim M3 Plus - verschiedenen optionalen Alarmsensoren
- Headset-Anschluss (2,5 mm Klinke)
- auch als EX verfügbar (explosionsschutz)

## Avaya | Telefone



### IP-Telefon J129

Für eine sichere, verlässliche und grundlegende Sprachkommunikation

- LCD-Display (128x32 Pixel), einfarbig
- bietet alle wesentlichen Anruf-Funktionen
- 3 Soft Keys
- Unterstützung von WiFi
- Standfuß;  
Wandmontage



### IP-Telefon J139

Die wichtigsten Features für geschäftliche Anwender

- Farbdisplay (320x240 Pixel)
- bietet alle wesentlichen Anruf-Funktionen
- 4 Soft Keys
- Headset-Anschluss
- UC-Integration
- Standfuß;  
Wandmontage



### IP-Telefon J169

Komplette UC-Features und eine personalisierbare Benutzeroberfläche

- Graustufendisplay (7,0x5,3 cm)
- für bis zu 3 Zusatz-tastenmodule à 24 Tasten
- 4 Soft Keys
- Headset-Anschluss
- UC-Integration
- Standfuß;  
Wandmontage



### IP-Telefon J179

Komplette UC-Features und fortschrittliche Funktionen

- Farbdisplay (7,0x5,3 cm)
- für bis zu 3 Zusatz-tasten- module à 24 Tasten
- 4 Soft Keys
- Headset-Anschluss
- UC-Integration
- Unterstützung von WiFi
- Standfuß;  
Wandmontage

## Avaya | Mobiltelefone



### Avaya IX Wireless Handset 3730

Für einfache Kommunikations- und Mobilitätsanforderungen

- beleuchtetes LCD-Farbdisplay
- lokales Telefonverzeichnis für bis zu 250 Einträge
- Firmentelefonverzeichnis für bis zu 1000 Einträge
- 170 Stunden Standby-Zeit/ 15 Stunden Sprechzeit unter optimalen Bedingungen
- Bluetooth®, Headset-Anschluss



### Avaya IX Wireless Handset 3735

Für zahlreiche und dauerhafte Verbindungen

- beleuchtetes LCD-Farbdisplay
- interaktives Messaging
- Alarmknopf zur Auslösung von Personennotrufen
- DECT Location-Funktion
- lokales Telefonverzeichnis für bis zu 250 Einträge
- Firmentelefonverzeichnis für bis zu 1000 Einträge
- 235 Stunden Standby-Zeit/ 20 Stunden Sprechzeit mit aktiviertem Bildschirmschoner
- Bluetooth®, Headset-Anschluss



### Avaya IX Wireless Handset 3745

Robuste Ausführung für industrielle Einsatzgebiete

- beleuchtetes LCD-Farbdisplay
- lokales Telefonverzeichnis für bis zu 250 Einträge
- hohe Sicherheit und sehr gute Sprachqualität
- Totmannschaltung mit Alarm-funktionen für Bewegungslosigkeit und waagerechte Körperlage
- flüssigkeits- und staubgeschützt sowie schockgeprüft
- 90 Stunden Standby-Zeit/ 10 Stunden Sprechzeit
- Bluetooth®, Headset-Anschluss

# HARDWARE

## AGFEO | Telefonanlagen

### ES 546

Für kleine Büroumfelder



- 2 Digitalports, 6 a/b Schnittstellen
- 25 Benutzer
- 6 IP-Kanäle, mit Lizenz erweiterbar auf 12 Kanäle
- 6 Voiceboxen (240 Min.), mit Lizenzen erweiterbar auf 18 Boxen
- 1 AIS-Kanal, mit Lizenz erweiterbar auf 4 Kanäle
- Wandmontage

### ES 548 IT

Für den SoHo-Bereich



- 2 Digitalports, 8 a/b Schnittstellen, 4 UpN Schnittstellen
- 25 Benutzer
- 6 IP-Kanäle, mit Lizenz erweiterbar auf 12 Kanäle
- 6 Voiceboxen (240 Min.), mit Lizenzen erweiterbar auf 18 Boxen
- 1 AIS-Kanal, mit Lizenz erweiterbar auf 4 Kanäle
- Rackmontage; auch erhältlich mit Möglichkeit zur Wandmontage

## AGFEO | Telefone

### ST 54 IP SENSORfon



- beleuchtetes Monochromdisplay mit Neigungseinstellung und „Darkmode“-Funktion
- Näherungssensor für Gestensteuerung (Tonruf stumm)
- 10 x 2 frei programmierbare Tasten
- Steuerkreuz und Busylight
- Self-labeling Keys durch ePaper-Technologie
- Headsetanschluss (schnurgebunden/DHSG/Bluetooth optional)
- wandmontagefähig

### ST 56 IP SENSORfon



- bewegliches, beleuchtetes TFT-Farbdisplay mit „Darkmode“, Tastaturbeleuchtung
- erweiterte Gestensteuerung (Display, Tonruf, Tastenbeleuchtung)
- 10 x 2 frei programmierbare Tasten
- Steuerkreuz, Busylight und Türbildfunktion
- ePaper-Technologie
- Headsetanschluss (schnurgebunden/DHSG/Bluetooth optional)
- wandmontagefähig

## AGFEO | Mobiltelefone

### DECT 33 IP

Klein, schick, handlich



- Farbdisplay mit Beleuchtung
- Funktions-LED
- Freisprechen und Lauthören
- Headset-Anschluss
- für bis zu 50 private Telefonbucheinträge
- Türöffnerfunktion
- Headset-Anschluss (3,5 mm Klinke)

### DECT 70 IP

Klein, stark, robust



- gut ablesbares Farbdisplay mit Beleuchtung
- frei einstellbare Notruftaste
- an Tür sprechen und Tür öffnen
- Rauschunterdrückung für laute Umgebungen
- privater Telefonbuchspeicher für bis zu 250 Einträge
- Anbindung an AGFEO Bluetooth-Headsets

### DECT 75 IP

Robust, wasserresistent



- staubdicht und strahlwassergeschützt, Schutzklasse IP 65
- funktionsfähig von -10 - bis +55 Grad
- frei einstellbare Notruftaste
- an Tür sprechen und Tür öffnen
- Rauschunterdrückung für laute Umgebungen
- Anbindung an AGFEO Bluetooth-Headsets

## Gigaset | DECT-Telefone



### Gigaset S850HX

Für DECT-Systeme

- Mobilteil zur Erweiterung des Festnetz- Systems
  - Adressbuch für bis zu 500 Einträge mit jeweils 3 Rufnummern
  - Bluetooth® und Micro-USB
  - exzellente Akustik
  - Varianten: S850 mit analoger Basis, S850A Go mit Anrufbeantworter
- 



### Gigaset SL450HX

Für DECT-Systeme

- TFT-Farbdisplay (2,4")
  - exzellente Akustik
  - Adressbuch für bis zu 500 Einträge mit jeweils 3 Rufnummern
  - direkter Anschluss an den Router mit integrierter DECT-Basis (mit oder ohne CAT-iq 2.0)
  - Bluetooth® und Micro-USB
  - Variante: SL450A Go mit Anrufbeantworter
- 



### Gigaset E630

Robust und strapazierfähig

- spritzwassergeschützt, staubgeschützt, besonders stoßfest (DIN IP65)
  - Anrufsignalisierung (Vibration, LED-Blitze)
  - Profile für Innen-, Außen- und private Verwendung einstellbar
  - Varianten: E630HX für DECT-Systeme, FRITZ!Box, Speedport & Co., E630A Go mit Anrufbeantworter
- 



### Gigaset R650H PRO

Robust und strapazierfähig

- spritzwassergeschützt, staubgeschützt, besonders stoßfest (DIN IP65)
- Anrufsignalisierung (Vibration, LED-Blitze)
- Profile für Innen-, Außen- und private Verwendung einstellbar
- Farbe: grau
- geeignet für DECT-Systeme

# HARDWARE

## Yealink | IP-Telefone



### Yealink SIP-T 42S

Klassisches Business-Telefon

- Voll-Duplex-Freisprechen
- Auto-Provisionierung
- 6 beleuchtete Funktionstasten
- Dual-Port-Gigabit-Ethernet; PoE-Unterstützung
- bis zu 1000 Telefonbucheinträge
- HD-Voice



### Yealink SIP-T 46S

Elegantes Business-Telefon

- Voll-Duplex-Freisprechen
- Auto-Provisionierung
- 10 beleuchtete Funktionstasten
- Dual-Port-Gigabit-Ethernet; PoE-Unterstützung
- bis zu 1000 Telefonbucheinträge
- HD-Voice



### Yealink SIP-T 48S

Premium Business-Telefon

- Voll-Duplex-Freisprechen
- Auto-Provisionierung
- One-Touch-Tasten
- Dual-Port-Gigabit-Ethernet; PoE-Unterstützung
- Bluetooth und WiFi über separat erhältliche Dongles
- bis zu 1000 Telefonbucheinträge
- HD-Voice



### Yealink SIP-T 53W

Klassisches Business-Telefon

- verstellbares 3,7-Zoll grafisches Display mit Hintergrundbeleuchtung
- integriertes Bluetooth 4.2 und Dualband-2,4G / 5G-WLAN
- Dual-Port-Gigabit-Ethernet; PoE-Unterstützung
- bis zu 1000 Telefonbucheinträge
- HD-Voice
- 8 frei programmierbare Leitungstasten, 12 SIP-Konten



### Yealink SIP-T 54W

Elegantes Business-Telefon

- verstellbares 4,3 Zoll Farbdisplay mit Hintergrundbeleuchtung
- integriertes Bluetooth 4.2 und Dualband-2,4G / 5G-WLAN
- Dual-Port-Gigabit-Ethernet; PoE-Unterstützung
- bis zu 1000 Telefonbucheinträge
- HD-Voice
- 10 frei programmierbare Leitungstasten, 16 SIP-Konten



### Yealink SIP-T 57W

Premium Business-Telefon

- voll einstellbares 7-Zoll Farb-Touch-Display
- integriertes Bluetooth 4.2 und Dualband-2,4G / 5G-WLAN
- Dual-Port-Gigabit-Ethernet; PoE-Unterstützung
- bis zu 1000 Telefonbucheinträge
- HD-Voice
- 29 One-Touch DSS Tasten
- 16 SIP-Konten

## Poly | schnurlose Headsets



### DECT Headset CS540 (konvertibel)

Schlankes Design, optimierte Leistung, zuverlässige Freihandbedienung

- verschiedene Tragevarianten
- mehr Bewegungsfreiheit dank einer Reichweite von bis zu 120 Metern
- Noise-Cancelling-Mikrofon
- Konferenzen mit bis zu drei weiteren Headsets für optimale Zusammenarbeit mit Kollegen
- Tasten für Lautstärkeregelung und Mikrofonstummuschaltung
- Anrufannahme bzw. -beendigung über Taste am Headset (EHS-Adapter notwendig)



### DECT Headset Savi 8220 M-Office

Verbessert die Kommunikation produktivitätsorientierter Mitarbeiter

- binaurale Tragevariante
- drahtlose Übertragung via DECT
- Active Noise Cancelling (ANC)
- Koppellung mit PC, Mobilgerät und Festnetz parallel möglich
- optimiert für Microsoft Teams und Skype for Business
- Konferenzschaltungen mit Gesprächspartnern auf verschiedenen Endgeräten (Festnetz, PC, Mobilgerät) möglich

## Poly | schnurgebundene Headsets



### Headset EncorePro HW510

Headset für den Kundenservice

- Noise-Cancelling-Mikrofon
- weiches, luxuriöses Ohrkissen für stundenlangen Komfort
- präzise Positionierungspunkte zur perfekten Mikrofonpositionierung
- Mikrofonarm mit exzellentem Noise-Cancelling
- Breitband-Audio mit SoundGuard-Technologie
- Quick Disconnect-Funktion für komfortablen Anschlusswechsel



### Headset Blackwire 5220

Stundenlanger Komfort dank flexiblem Design

- binaurale Tragevariante, HiFi-Stereo-Sound
- Ergonomisches Design für den ganz täglichen Gebrauch
- Noise-Cancelling-Mikrofon
- automatische Anpassung der Soundeinstellung durch Dynamic EQ
- Anschluss über USB 3.0 Typ A oder Typ C oder 3,5 mm Klinke

# HARDWARE

## Jabra | schnurlose Headsets



### JABRA PRO™ 920

- monaural und binaural verfügbar
- Reichweite von bis zu 120 Metern
- Noise-Cancelling-Mikrofon
- Mikrofonarm anpassbar
- Konferenzmodus: bis zu vier Jabra PRO™ 920 Headsets lassen sich mit derselben Basisstation pairen und zu einer Konferenz zusammenschalten



### JABRA ENGAGE 65

- monaural und binaural verfügbar
- zentrale Anrufsteuerung über das Headset, für PC und Tischtelefon
- Noise-Cancelling-Mikrofon
- Lautstärkeregelung am Headset
- Mikrofonarm anpassbar
- Busylight im Headset integriert
- Reichweite von bis zu 150 Metern

### JABRA ENGAGE 75

- zusätzliche Bluetooth-Schnittstelle für Mobiltelefon
- trendige Basisstation mit Touchscreen-Oberfläche

## Jabra | schnurgebundene Headsets



### JABRA Evolve2 40

- monaural und binaural verfügbar
- Mehrgeräte-Konnektivität durch Anschluss über USB Typ A oder Typ C
- Breitband-Audio und HD-Voice
- Noise-Cancelling-Mikrofon
- Bedienelement zur Anrufsteuerung
- Busylight im Headset integriert
- passive Geräuschunterdrückung dank großer Ohrpolster (Kunstleder)
- optimiert für Microsoft Teams



### JABRA Evolve2 65

- monaural und binaural verfügbar
- Mehrgeräte-Konnektivität durch Anschluss über USB Typ A oder Typ C
- Memoryfoam-Ohrpolster für angenehmen Tragekomfort
- 3 Mikrofone für herausragende Sprachqualität, Mikrofonarm anpassbar
- Noise-Cancelling-Mikrofon
- integriertes Busylight
- kann mit bis zu 8 Geräten gekoppelt werden
- optimiert für Microsoft Teams



## EPOS | Sennheiser | Headsets



### Epos | Sennheiser DECT Headset SDW 5065

- Dual-Konnektivität für Softphone/PC und Tischtelefon
- Verknüpfung per Bluetooth und USB
- Noise Cancelling-Mikrofon
- integriertes Busylight
- Sennheiser ActiveGard®-Technologie zum Schutz vor akustischen Schocks durch plötzlich auftretende Lautstärkespitzen in der Leitung
- schnelles Aufladen – 50 % Akkuladung in nur 30 Minuten
- besonders hohe Reichweite - bis zu 180m



### Epos | Sennheiser D10 Phone

- intuitive Handhabung
- Mikrofon-Stummschaltung und Lautstärkeregelung
- Noise-Cancelling- Mikrofon
- Sennheiser ActiveGard®-Technologie zum Schutz des Gehörs
- 2-in-1-Trageart
- schnelles Aufladen: 50 % der Ladekapazität in nur 20 Minuten
- bis zu 180 Meter Reichweite bei Sichtverbindung



### Epos | Sennheiser Adapt 360 Bluetooth

- Multikonnektivität für zwei beliebige Bluetooth-Geräte gleichzeitig
- Active Noise Cancelling reduziert Hintergrundgeräusche
- exzellenter Stereosound
- ergonomische, große Ohrpolster für erhöhten Tragekomfort
- portabel dank robuster, faltbarer Bauweise
- optimiert für Microsoft Teams mit dediziertem Teams-Button für sofortigen Zugriff
- wird per mitgeliefertem USB-Dongle zum PC-Headset



### Epos | Sennheiser SC 630 / 660

- monaural und binaural verfügbar
- Noise-Cancelling- Mikrofon
- HD-Sprachqualität
- Sennheiser High Definition Sound – Wideband Sound für ein natürliches Hörerlebnis
- große(s) Ohrpolster aus Kunstleder, einstellbarer Kopfbügel
- Kevlar®-verstärktes Kabel
- Sennheiser ActiveGard®-Technologie zum Schutz des Gehörs

# HARDWARE

## Konftel | Konferenztelefone



### Konftel 55 Wx

UC-Konferenztelefon mit Bluetooth-Schnittstelle

- Aufnahmebereich: bis zu 12 Personen
- OmniSound® mit HD-Klang
- Mikrofon: omnidirektional, 360°
- Akku: 2200 mAh Li-Ionen-Akku für bis zu 9 Stunden Sprechzeit
- dient als UC-Hub (gleichzeitiges Anschließen verschiedener Endgeräte zu einer Konferenz)
- ideal für Collaboration-Lösungen
- Bluetooth 3.0
- NFC für vereinfachte Bluetooth-Paarung

### Konftel 300 Wx

Unabhängig von Leitungen und Steckdosen - der Topseller

- DECT-Konferenztelefon (leichte Integration mit vorhandenen DECT-Systemen)
- Reichweite bis zu 200 Meter im Freien und bis zu 50 m in Gebäuden
- OmniSound® HD-Wideband
- omnidirektionales Mikrofon
- Aufnahmebereich: bis zu 30 m<sup>2</sup>
- verfügt über Anschlüsse für Erweiterungsmikrofone (bis zu 70 m<sup>2</sup>)
- Equalizer: drei Einstellungen (tief, neutral und hell)
- Akku 5200 mAh, bis zu 60 Std. Sprechzeit und 270 Std. Standby
- alternativ zum DECT-Anschluss: Verbindung per Kabel zu Handys oder per USB zu Computern

### Konftel 800

UC-Konferenztelefon mit Bluetooth-Schnittstelle

- hybrides Konferenztelefon (Anschlüsse: SIP (Ethernet), USB, Bluetooth)
- Omnisound-Technologie mit digitalen Mikrofonen und Beamforming
- intelligente Erweiterungsmikrofone als Zubehör erhältlich
- Zusammenschalten mehrerer Konftel 800 mit Daisy-Chain-Feature
- integriertes Touchdisplay (4,3 Zoll, 480 x 800)
- unterstützt Konftel Unite Smartphone-App
- Bridge-Funktion, um bis zu 5 Verbindungen zusammenzuschalten

## Yealink | Konferenztelefon



### Yealink CP960 IP-Konferenztelefon

inklusive 2 kabellosen CPW90 Mikrofonen

- 5 Zoll Touch-Display mit einer Auflösung von 720×1280 px
- Yealink Noise Proof Technology für ausgezeichnete Sprachqualität
- 3 integrierte Mikrofone
- Mikrofonreichweite: 6 Meter / 360°
- basierend auf Android 5.1
- WiFi & Bluetooth-Schnittstelle
- PC-Anbindung mit Micro-USB-Anschluss
- perfekt für Teams in mittleren und großen Meetingräumen

## Konftel | Videokonferenzkameras



### Konftel Cam10

- Business-Webcam für Desktop-Nutzer
- 1080p Full HD-Video
- 4-fach digitaler Zoom, 90° Bildwinkel
- zwei Mikrofone
- integrierte Webcam-Abdeckung
- einfache Installation



### Konftel Cam20

- für kleine und mittelgroße Konferenzräume
- 4K Ultra HD
- 123° Bildwinkel
- flexible Kamerasteuerung per Fernbedienung
- kostenlose Software-Aktualisierung
- USB-Anschluss
- einfache Installation



### Konftel Cam50

- 1080p HD 60 fps
- Pan-Tilt-Zoom und leistungsstarker 12-fach optischer Zoom
- flexible Kamerasteuerung per Fernbedienung
- USB-Anschluss
- kostenlose Software-Aktualisierung
- perfekte Ergänzung zu Ihren Freisprechgeräten und installierten Audiosystemen
- auch für große Räume geeignet

## Poly | Videokonferenzkameras



### Poly EagleEye Cube USB

- HD-Kamera mit 4K-Sensor, mit 5-fachem Zoom
- automatische Gruppen-Framing-Einstellung mit einem 120°-Sichtfeld
- zwei integrierte Mikrofone für kristallklaren Audioempfang
- flexible, einfache Installation und zentrale Verwaltung
- für Meetings in kleinen Räumen
- Kippbereich: Einstellbar über Wandhalterung



### Poly Studio Premium USB-Video-Soundbar

- Polycom Acoustic Clarity-Technologie
- Fernverwaltung über WLAN vereinfacht die Verwaltung
- Polycom NoiseBlock- und Acoustic Fence-Technologie blockiert störende Geräusche
- 120°-Sichtfeld, UHD 2160p (4K) Aufnahmeanauflösung
- strahlenförmige Mikrofonreihe bestehend aus 6 Elementen
- 3,7 m Mikrofonreichweite



### Jabra PanaCast Panorama 4K

- perfekt für kleine Besprechungsräume
- integriert drei 13-Megapixel-Kameras
- einzigartige Echtzeit-Stitching-Technologie für eine natürliche 180°-Ansicht
- intelligenter Zoom und optimierte Video-Technologie
- Plug&Play über USB
- zum einfachen Aufstellen auf Ihrem Monitor oder Laptop
- überall einsetzbar

# IHR WEG ZU UNS

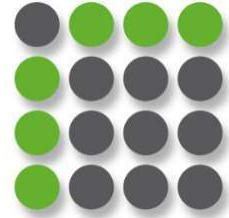

## Aus Dortmund kommend:

- ▶ Abfahrt 13 Lüdenscheid-Nord
- ▶ rechts abbiegen auf L692 Richtung Lüdenscheid
- ▶ nach 1,3 Kilometern links abbiegen auf Heedfelder Landstraße
- ▶ das Ziel befindet sich in 100 Metern auf der linken Seite

## Aus Frankfurt kommend:

- ▶ Abfahrt 13 Lüdenscheid-Nord
- ▶ im Kreisverkehr erste Ausfahrt (L692)
- ▶ Richtung Lüdenscheid nehmen
- ▶ nach 1,6 Kilometern links abbiegen auf Heedfelder Landstraße
- ▶ das Ziel befindet sich in 100 Metern auf der linken Seite

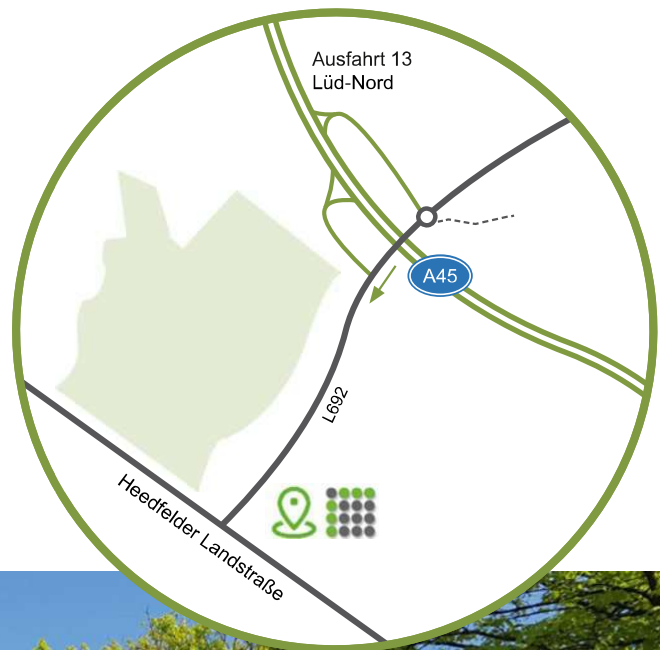

Besuchen Sie uns online:  
[www.e-komm.net](http://www.e-komm.net)



Für Kunden:  
[service@e-komm.net](mailto:service@e-komm.net)

Für Interessenten:  
[info@e-komm.net](mailto:info@e-komm.net)

E-KOMM IT & Kommunikation  
Heedfelder Landstraße 100  
58513 Lüdenscheid

Tel.: 02351 91844-0  
Fax: 02351 91844-59